

会签栏
方案
建筑
结构
给排水
暖通
电气

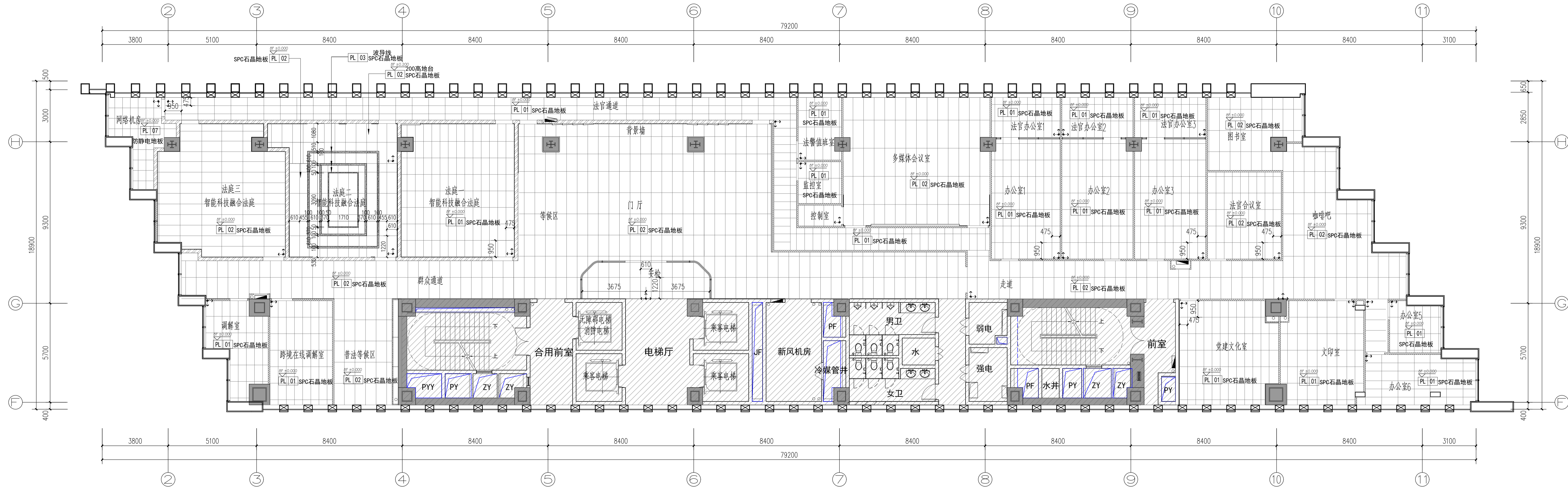

八层地面材料终饰图

8F LAYOUT SCALE: 1/100

地面铺装分割基准点

- 注:
- 1、未特殊标注房间地面材质均为 | PL | 01 | SPC石晶地板。
 - 2、所有家具下面均铺贴地板，材质同该房间地面材质。
 - 3、过门石材质为 | PL | 02 | SPC石晶地板。



河南省朝阳建筑设计有限公司
HENAN ZHAOXIANG ARCHITECTURE DESIGN CO., LTD.

城乡规划编制: 甲级 证书编号: 甲字22410593
建筑行业(含人防工程): 甲级 证书编号: A141000384
风景园林工程设计: 甲级 证书编号: A141000384
市政行业: 乙级 证书编号: A341000361
农林行业: 乙级 证书编号: A241000361
商务服务业: 乙级 证书编号: A241000361
化工石化医药行业: 乙级 证书编号: A241000361

出图专用章
PLOT SEAL

注册师专用章
REGISTRATION DIVISION SEAL

建设单位 CLIENT

河南自由贸易试验区
郑州片区人民法院

项目名称 PROJECT TITLE

河南自由贸易试验区郑州片区人民法院
涉外商事审判庭室内装饰装修工程

子项名称 SUB TITLE

图名 DRAWING TITLE

八层地面材料终饰图

设计负责人 PROJECT DIRECTOR	张德鹏
审定人 APPROVED BY	梁霄
专业负责人 DISCIPLINE DIRECTOR	张德鹏
审核人 REVIEWED BY	卢山峰
校对 CHECKED BY	王子昱
设计人 DESIGNED BY	李坤鹏
制图人 DRAWING BY	李坤鹏

项目编号 PROJECT NO.	ZY25-51
图别 DWG TYPE	建筑
图号 DWG NO.	P-05
版本号 VERSION	01
日期 DATE	2026.05

图纸识别码
IDENTIFICATION CODE

会签栏
方案
建筑
结构
给排水
暖通
电气

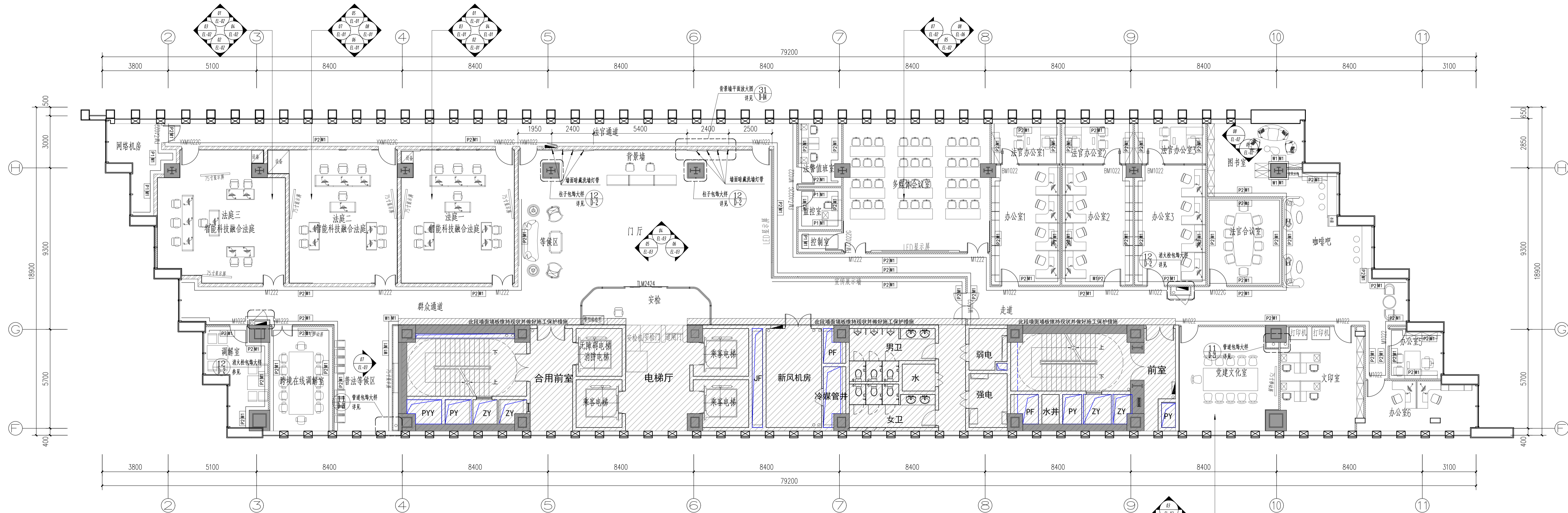

八层墙面材料终饰图及立面索引图

8F LAYOUT SCALE: 1/100

- 注:
- 1、玻璃幕墙处内墙现状为铝合金幕墙框, 不再另行装修。
 - 2、平面墙体未尽处以立面图为准。
 - 3、未特殊标注处材料均为乳胶漆+不锈钢踢脚线。

线型代指墙体类型列表:

序号	编号	代指类型	备注	使用空间
01	P2M1	PT102 白色乳胶漆	墙面白色乳胶漆	办公室、走道等
		MT101 不锈钢踢脚线	100高成品铝型材踢脚	
02	P1M1	PT101 白色无机涂料	墙面白色无机涂料	控制室、网络机房、监控室等
		MT101 不锈钢踢脚线	100高成品铝型材踢脚	
03	W1M1	WD01 木饰面	墙面木饰面	走道等
		MT101 不锈钢踢脚线	100高成品铝型材踢脚	

本图所示材料如与空间立面图有矛盾之处, 以立面图所示为准



河南省朝阳建筑设计有限公司
HENAN ZHAOXIANG ARCHITECTURE DESIGN CO., LTD

城乡规划编制: 甲级 证书编号: 甲字22410563
建筑行业(含人防工程): 甲级 证书编号: A141000384
风景园林工程设计: 甲级 证书编号: A141000384
市政行业: 乙级 证书编号: A341000361
农林行业: 乙级 证书编号: A241000361
商务服务业: 乙级 证书编号: A241000361
化工石化医药行业: 乙级 证书编号: A241000361

出图专用章
PLOT SEAL

注册师专用章
REGISTRATION DIVISION SEAL

建设单位 CLIENT

河南自由贸易试验区
郑州片区人民法院

项目名称 PROJECT TITLE

河南自由贸易试验区郑州片区人民法院
涉外商事审判庭室内装饰装修工程

子项名称 SUB TITLE

图名 DRAWING TITLE

八层墙面材料终饰图及立面索引图

设计负责人 PROJECT DIRECTOR	张德鹏
审定人 APPROVED BY	梁霄
专业负责人 DISCIPLINE DIRECTOR	张德鹏
审核人 REVIEWED BY	卢山峰
校对人 CHECKED BY	王子昱
设计人 DESIGNED BY	李坤鹏
制图人 DRAWING BY	李坤鹏

项目编号
PROJECT NO.

图别
DNG TYPE

图号
DNG NO.

版本号
VERSION

日期
DATE

图纸识别码
IDENTIFICATION CODE



河南省震源建筑设计有限公司
HENAN ZHENYUAN ARCHITECTURE DESIGN CO., LTD.

城乡规划编制: 甲级 证书编号: 甲字第2410593号
建筑行业(含人防工程): 甲级 证书编号: A141000384
风景园林工程设计: 甲级 证书编号: A141000384
市政行业: 乙级 证书编号: A31000361
农林行业: 乙级 证书编号: A241000361
水利行业: 乙级 证书编号: A241000361
化工石化医药行业: 乙级 证书编号: A241000361

出图专用章
PLOT SEAL

注册师专用章
REGISTRATION DIVISION SEAL

建设单位 CLIENT

河南自由贸易试验区
郑州片区人民法院

项目名称 PROJECT TITLE

河南自由贸易试验区郑州片区人民法院
涉外商事审判庭室内装饰装修工程

子项名称 SUB TITLE

图名 DRAWING TITLE

八层天花配置图

设计负责人 PROJECT DIRECTOR 张德鹏

审定人 APPROVED BY 梁霄

专业负责人 DISCIPLINE DIRECTOR 张德鹏

审核人 REVIEWED BY 卢山峰

校对人对人 CHECKED BY 王子昱

设计人 DESIGNED BY 李坤鹏

制图人 DRAWING BY 李坤鹏

项目编号 PROJECT NO. ZY25-51

图别 TYPE 建筑

图号 NO. P-07

版本号 VERSION NO. 01

日期 DATE 2026.05

图识识别码 IDENTIFICATION CODE

图纸未加盖出图专用章或无图识识别码者无效

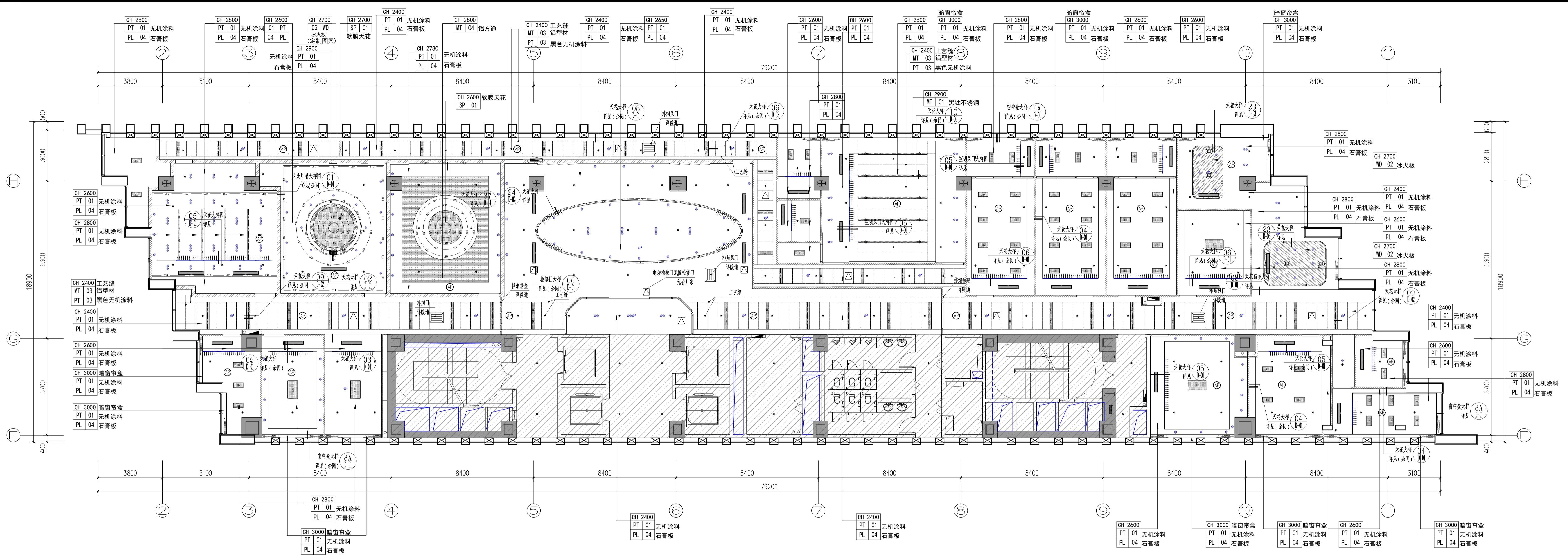

此线型在本图中示意10mm宽石膏板预留工艺缝, 内刷PT-03黑色无机矿物涂料, 做法详见 D-07

备注: 图中所示点位均为建议位置, 如与相关专业有矛盾之处, 以相关专业点位位置为准

八层天花配置图

8F LAYOUT SCALE: 1/100

图例:

符号	名称	规格 (mm)	功率 (W)	色温 (K)	备注
—	柔性天花内嵌LED灯带	见 图	低压灯带10W/m	6000	白色软膜
⊙	LED防眩目双头豆胆灯	开孔165*80	2*10W	6000	深色边框
⊙	LED防眩目筒灯	开孔75	9W	6000	预埋款无边框筒灯
⊙	LED防眩目射灯	开孔75	9W	6000	预埋款无边框射灯
—	LED灯带	见 图	低压灯带10W/m	6000	
—	LED嵌入式长条灯	200*900/1200/1600	20W	6000	走道嵌入式灯具
—	LED平板灯	300X600	20W	6000	明装吸顶安装/白色边框
—	LED艺术平板灯	600X1100	72W	6000	明装吸顶安装/白色边框
⊙	消防应急筒灯	开孔75	5W		白色边框

序号	名称	图例	备注
01	新风下出风口		
02	排烟下出风口		详暖通
03	排风扇		
04	空调侧风口		ABS成品风口/120高/黑色
05	空调下风口		ABS成品风口
06	空调下回风口		检修一体可开启百叶/200宽/白色
07	消防广播		详电施
08	消防烟感		详电施
09	消防喷淋		详水施
10	无线接入点		吸顶安装
11	检修口		成品格栅检修口400X400

会签栏
方案
建筑
结构
给排水
暖通
电气

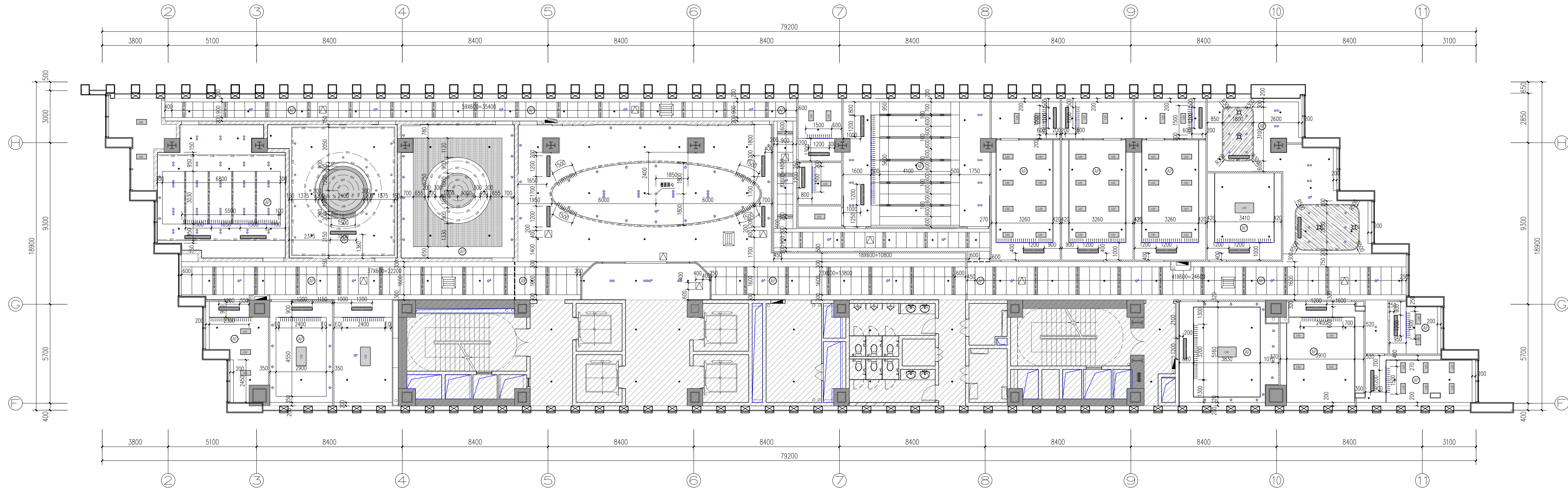

八层天花造型定位图

8F LAYOUT SCALE: 1/100

此线型在本图中示意10mm宽石膏板预留工艺缝，内刷PT-03黑色无机矿物涂料，做法详见07-J-01

备注：图中所示点均为建议位置，如与相关专业有矛盾之处，以相关专业点位位置为准

图例：

符号	名称	规格 (mm)	功率 (W)	色温 (K)	备注
—	柔性天花内嵌LED灯带	见 图	低压灯带10W/m	6000	白色软膜
●	LED防眩目双头豆胆灯	开孔165*80	2*10W	6000	深色边框
○	LED防眩目筒灯	开孔75	9W	6000	预埋款无边框筒灯
⊙	LED防眩目射灯	开孔75	9W	6000	预埋款无边框射灯
—	LED灯带	见 图	低压灯带10W/m	6000	
—	LED嵌入式长条灯	200*900/1200/1600	20W	6000	走道嵌入式灯具
■	LED平板灯	300X600	20W	6000	明装吸顶安装/白色边框
■	LED艺术平板灯	600X1100	72W	6000	明装吸顶安装/白色边框
○	消防应急筒灯	开孔75	5W		白色边框

序号	名称	图例	备注
01	新风下出风口	□	
02	排烟下出风口	□	详暖通
03	排风扇	□	
04	空调侧风口		ABS成品风口/120高/黑色
05	空调下风口		ABS成品风口
06	空调下回风口	□	检修一体可开启百叶/200宽/白色
07	消防广播	⊙	详电气
08	消防烟感	□	详电气
09	消防喷淋	*	详水施
10	无线接入点	⊙	吸顶暗装
11	检修口	△	成品检修口400X400

河南省朝阳建筑设计有限公司

 HENAN ZHAOXIANG ARCHITECTURE DESIGN CO., LTD.

 城乡规划编制：甲级 证书编号：甲字22410593

 建筑行业(含人防工程)：甲级 证书编号：A141000384

 风景园林工程设计：甲级 证书编号：A141000384

 市政行业：乙级 证书编号：A341000361

 农林行业：乙级 证书编号：A241000361

 商务行业：乙级 证书编号：A241000361

 化工石化医药行业：乙级 证书编号：A241000361

出图专用章
 PLOT SEAL

注册师专用章
 REGISTRATION DIVISION SEAL

建设单位 CLIENT
 河南自由贸易试验区
 郑州片区人民法院

项目名称 PROJECT TITLE
 河南自由贸易试验区郑州片区人民法院
 涉外商事审判庭室内装饰装修工程

子项名称 SUB TITLE

图名 DRAWING TITLE
 八层天花造型定位图

设计负责人 PROJECT DIRECTOR 张德鹏
 审定人 APPROVED BY 梁霄
 专业负责人 DISCIPLINE DIRECTOR 张德鹏
 审核人 REVIEWED BY 卢山峰
 校对人对人 CHECKED BY 王子昱
 设计人 DESIGNED BY 李冉鹏
 制图人 DRAWING BY 李冉鹏

项目编号 PROJECT NO. ZY25-51
 图别 BUILDING
 图号 P-08
 版本号 01
 日期 2026.05

图纸识别码 IDENTIFICATION CODE

会签栏

方案	
建筑	
结构	
给排水	
暖通	
电气	

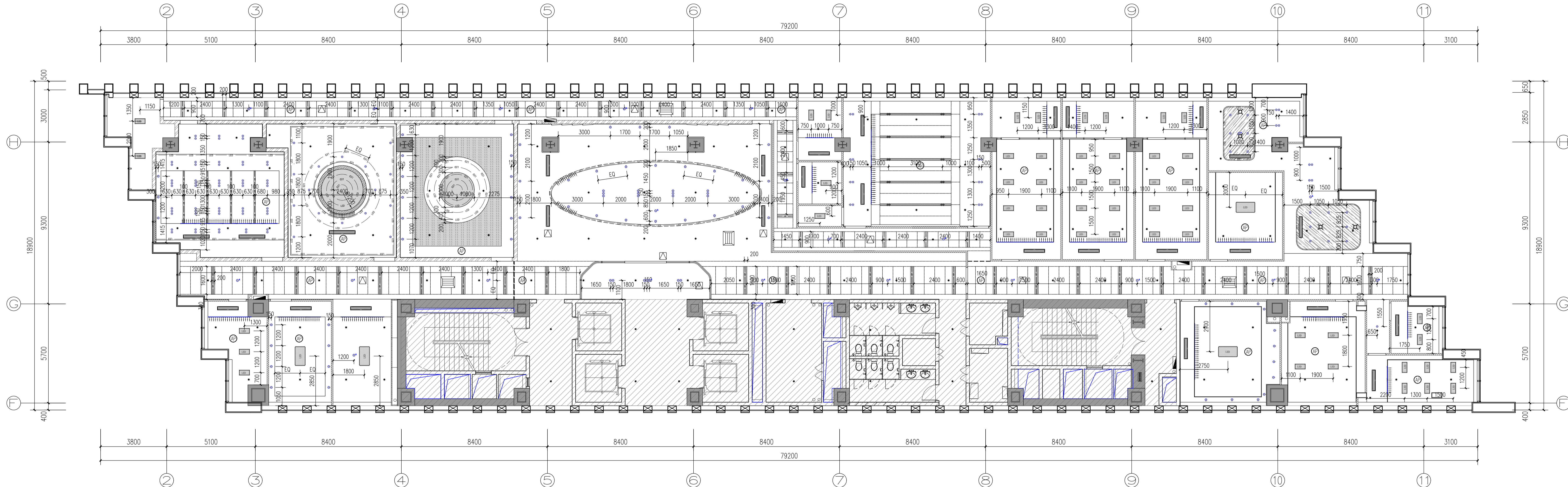

八层灯具定位图

8F LAYOUT SCALE: 1/100

图例:

符号	名称	规格 (mm)	功率 (W)	色温 (K)	备注
—	柔性天花内嵌LED灯带	见图	低压灯带10W/m	6000	白色软膜
●	LED防眩目双头豆胆灯	开孔165*80	2*10W	6000	深色边框
○	LED防眩目筒灯	开孔75	9W	6000	预埋款无边框筒灯
⊙	LED防眩目射灯	开孔75	9W	6000	预埋款无边框射灯
—	LED灯带	见图	低压灯带10W/m	6000	
—	LED嵌入式长条灯	200*900/1200/1600	20W	6000	走道嵌入式灯具
□	LED平板灯	300X600	20W	6000	明装吸顶安装/白色边框
□	LED艺术平板灯	600X1100	72W	6000	明装吸顶安装/白色边框
○	消防应急筒灯	开孔75	5W		白色边框

序号	名称	图例	备注
01	新风下出风口	⊞	
02	排烟下出风口	⊞	详暖通
03	排风扇	⊞	
04	空调侧风口		ABS成品风口/120高/黑色
05	空调下风口		ABS成品风口
06	空调下回风口		轮回一体可开启百叶/200宽/白色
07	消防广播	⊞	详电气
08	消防烟感	⊞	详电气
09	消防喷淋	*	详水施
10	无线接入点	⊞	吸顶暗装
11	检修口	⊞	成品检修口400X400

河南省朝阳建筑设计有限公司
 HENAN ZHAOXIANG ARCHITECTURE DESIGN CO., LTD.
 城乡规划编制: 甲级 证书编号: 甲字2410563
 建筑行业(含人防工程): 甲级 证书编号: A141000384
 风景园林工程设计: 甲级 证书编号: A141000384
 市政行业: 乙级 证书编号: A241000361
 农林行业: 乙级 证书编号: A241000361
 商务行业: 乙级 证书编号: A241000361
 化工石化医药行业: 乙级 证书编号: A241000361

出图专用章
 PLOT SEAL
 注册师专用章
 REGISTRATION DIVISION SEAL

建设单位 CLIENT
 河南自由贸易试验区
 郑州片区人民法院
 项目名称 PROJECT TITLE
 河南自由贸易试验区郑州片区人民法院
 涉外商事审判庭室内装饰装修工程
 子项名称 SUB TITLE

图名 DRAWING TITLE
 八层灯具定位图

设计负责人 PROJECT DIRECTOR 张德鹏
 审定人 APPROVED BY 梁霄
 专业负责人 DISCIPLINE DIRECTOR 张德鹏
 审核人 REVIEWED BY 卢山峰
 校对人对人 CHECKED BY 王子昱
 设计人 DESIGNED BY 李坤鹏
 制图人 DRAWING BY 李坤鹏

项目编号 PROJECT NO. ZY25-51
 图别 DRAWING TYPE 建筑
 图号 DRAWING NO. P-09
 版本号 VERSION 01
 日期 DATE 2026.05
 图纸识别码 IDENTIFICATION CODE

会签栏
方案
建筑
结构
给排水
暖通
电气

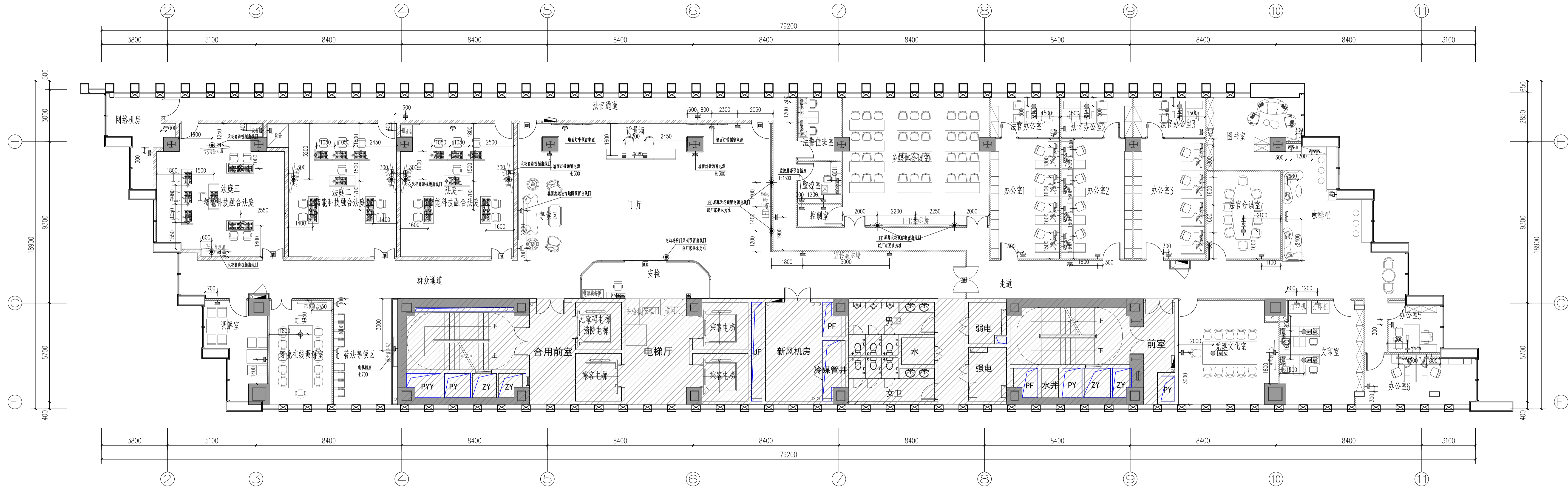

八层插座及弱电点位图

8F LAYOUT SCALE: 1/100

注: 1、本图仅布置基础性弱电点位(办公网络、电视电话等), 不包含大型显示屏、各类智能化设备等终端点位布置, 监控详电气图纸;

插座图例:

符号	名称	规格型号	安装高度	符号	名称	规格型号	安装高度
⏏	普通墙身电源插座	220V, 10A 单相二孔三孔带保护门	底部距地300mm	⏏	强电电源出线口	220V, 10A 单相二孔三孔带保护门	安装于地面
⏏	普通墙身电源插座	220V, 10A 单相二孔三孔带保护门	底部距地1000mm	⏏	连接办公家具接线槽内电源插座	220V, 10A 单相二孔三孔带保护门	安装于地面
⏏	普通墙身电源出线口	220V, 10A 86电源底盒	底部距地1800mm	⏏	强电电源天花出线口	220V, 10A 单相二孔三孔带保护门	安装于吊顶底
⏏	饮水机墙身插座	220V, 16A 单相三孔带保护门	底部距地300mm	⏏	强电电源天花出线口	220V, 10A 单相二孔三孔带保护门	安装于吊顶底
⏏	电冰箱墙身插座	220V, 10A 单相三孔带保护门	底部距地300mm	⏏	普通地面电源插座	220V, 10A 单相二孔三孔带保护门	安装于地面

序号	图例	名称
01	⏏	高清视频出线口
02	⏏	音频出线口
03	⏏	单网络出线口 (内网)
04	⏏	单电话-网络出线口
05	⏏	电话-网络接口面板
06	⏏	内部网络接口面板
07	⏏	多网络接口面板
08	⏏	网络-电话接口面板
09	⏏	单网络出线口

弱电插座图例
 1、每一个出线点按家具尺寸预留布置, 在家具尺寸上延长1500预留长度
 2、所有插座均按中心线对称布置, 插座间距按《建筑电气设计》执行, 插座间距不宜小于500mm, 插座间距不宜大于300mm, 若与强电线路交叉时, 间距≥100mm
 3、其它未尽事宜, 以国家现行标准为准

河南朝阳建筑设计有限公司
 HENAN ZHAOYANG ARCHITECTURE DESIGN CO., LTD
 城乡规划编制: 甲级 证书编号: 甲字第2410563
 建筑行业(含人防工程): 甲级 证书编号: A141000384
 风景园林工程设计: 甲级 证书编号: A141000384
 市政行业: 乙级 证书编号: A241000361
 农林行业: 乙级 证书编号: A241000361
 商务行业: 乙级 证书编号: A241000361
 化工石化医药行业: 乙级 证书编号: A241000361

出图专用章
 PLOT SEAL
 注册师专用章
 REGISTRATION DIVISION SEAL

建设单位 CLIENT
 河南自由贸易试验区
 郑州片区人民法院
 项目名称 PROJECT TITLE
 河南自由贸易试验区郑州片区人民法院
 涉外商事审判庭室内装饰装修工程
 子项名称 SUB TITLE

图名 DRAWING TITLE
 八层插座及弱电点位图

设计负责人 PROJECT DIRECTOR 张德鹏
 审定人 APPROVED BY 梁霄
 专业负责人 DISCIPLINE DIRECTOR 张德鹏
 审核人 REVIEWED BY 卢山峰
 校对人 CHECKED BY 王子昱
 设计人 DESIGNED BY 李坤鹏
 制图人 DRAWING BY 李坤鹏

项目编号 PROJECT NO. ZY25-51
 图别 DRG TYPE 建筑
 图号 DRG NO. P-10
 版本号 DRG. NO. 01
 日期 DATE 2026.05

图纸识别码 IDENTIFICATION CODE

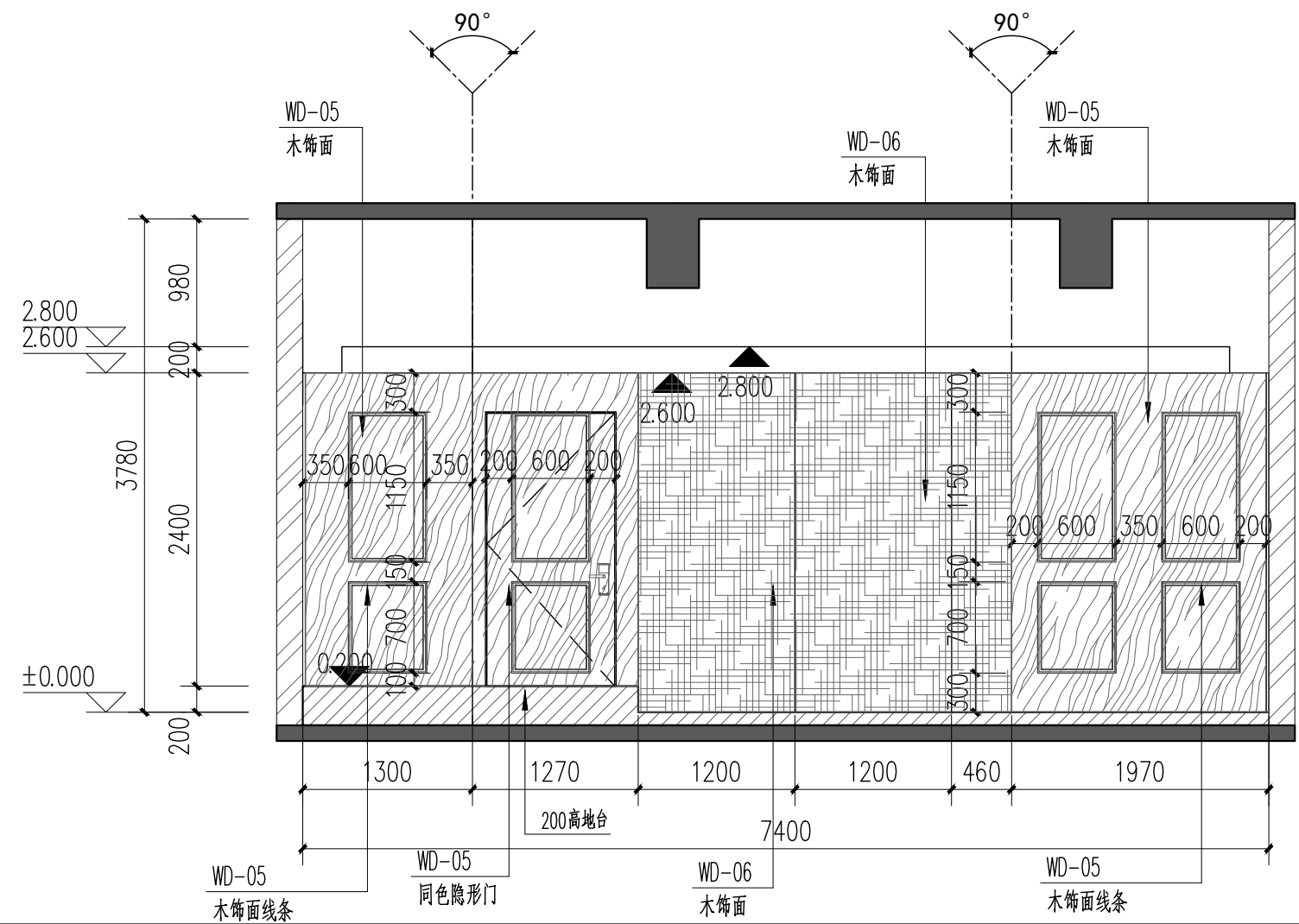

01 ELEVATION 法庭三立面图1
SCALE 1:50

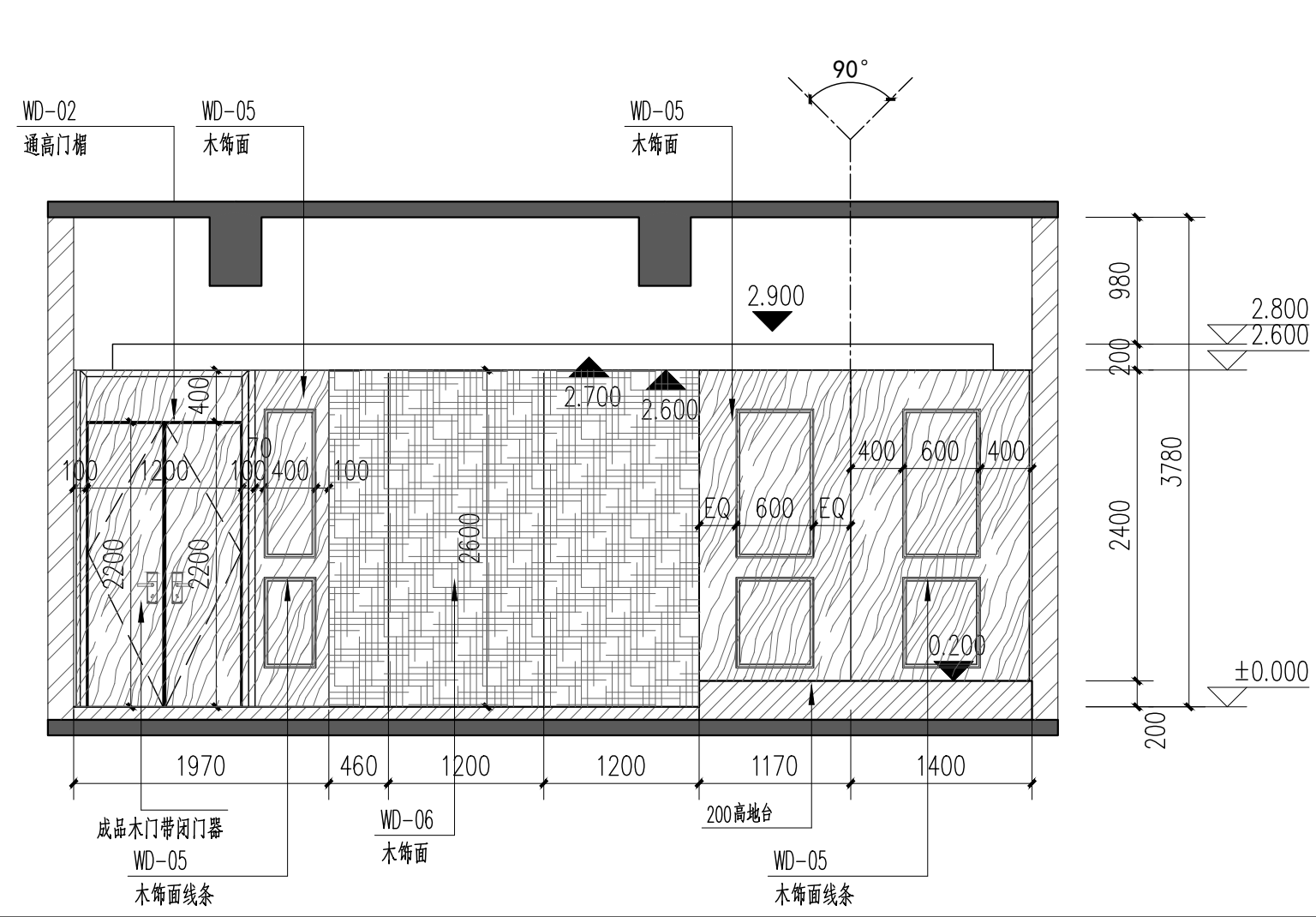

02 ELEVATION 法庭三立面图2
SCALE 1:50

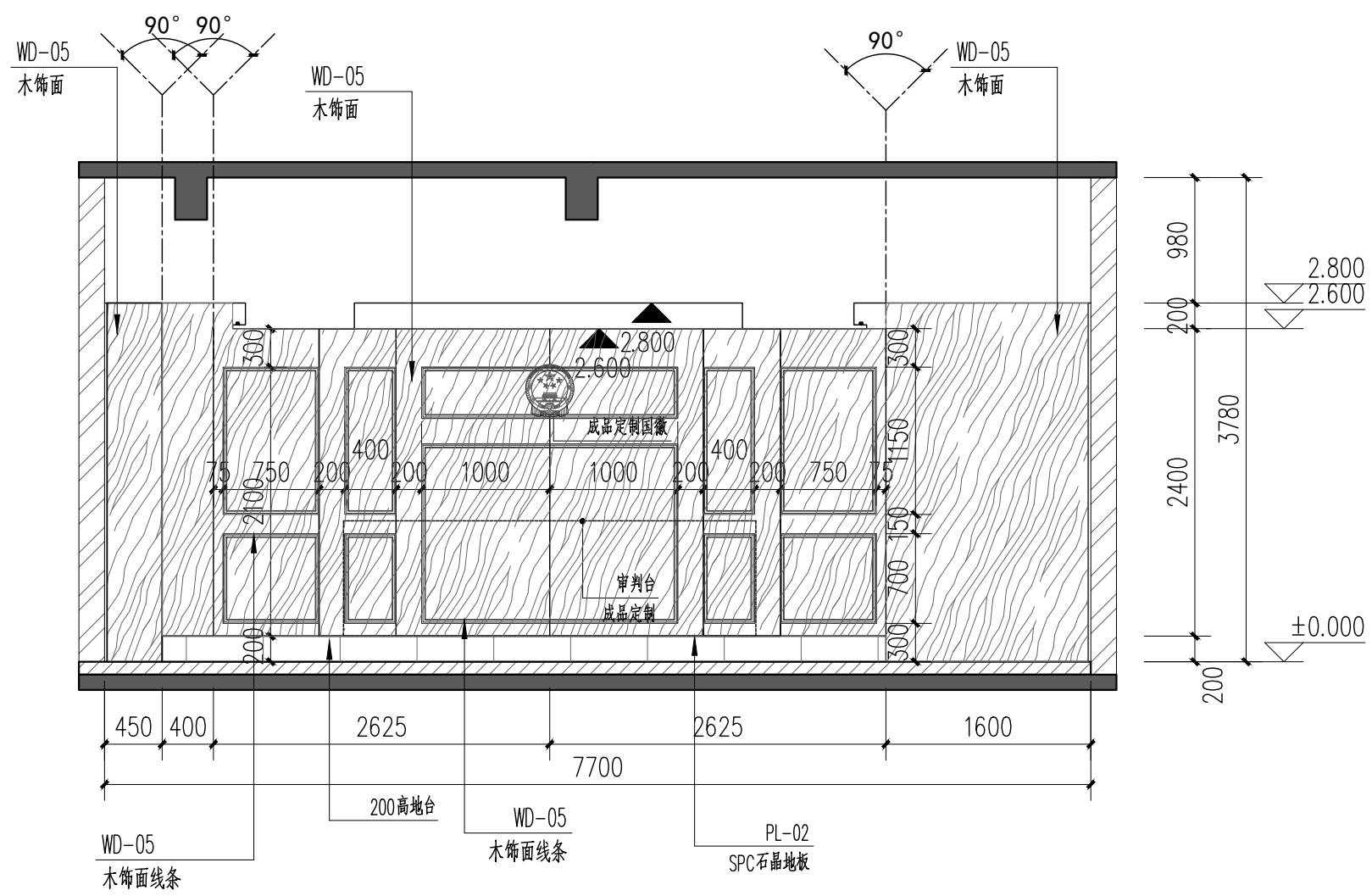

03 ELEVATION 法庭三立面图3
SCALE 1:50

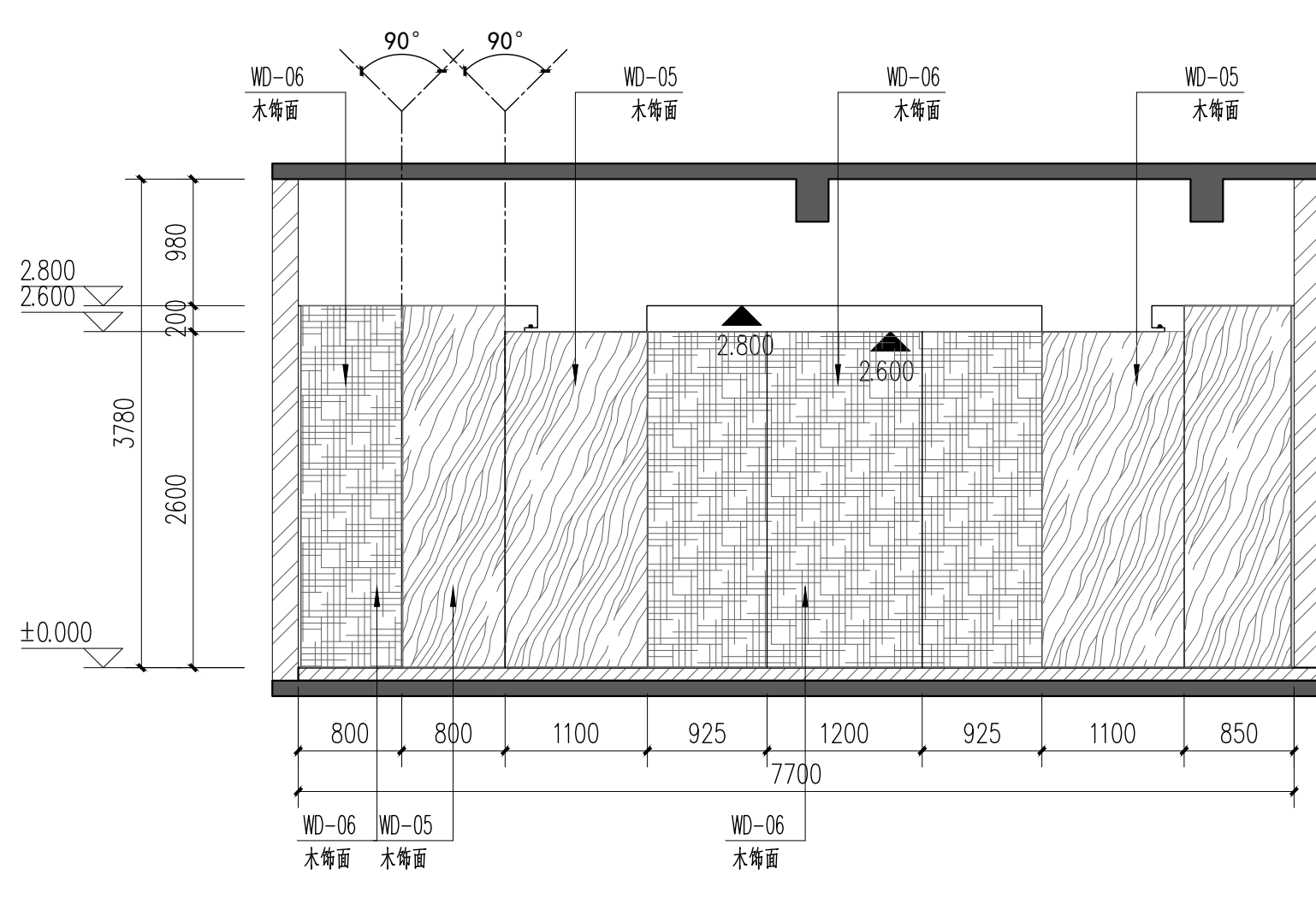

04 ELEVATION 法庭三立面图4
SCALE 1:50

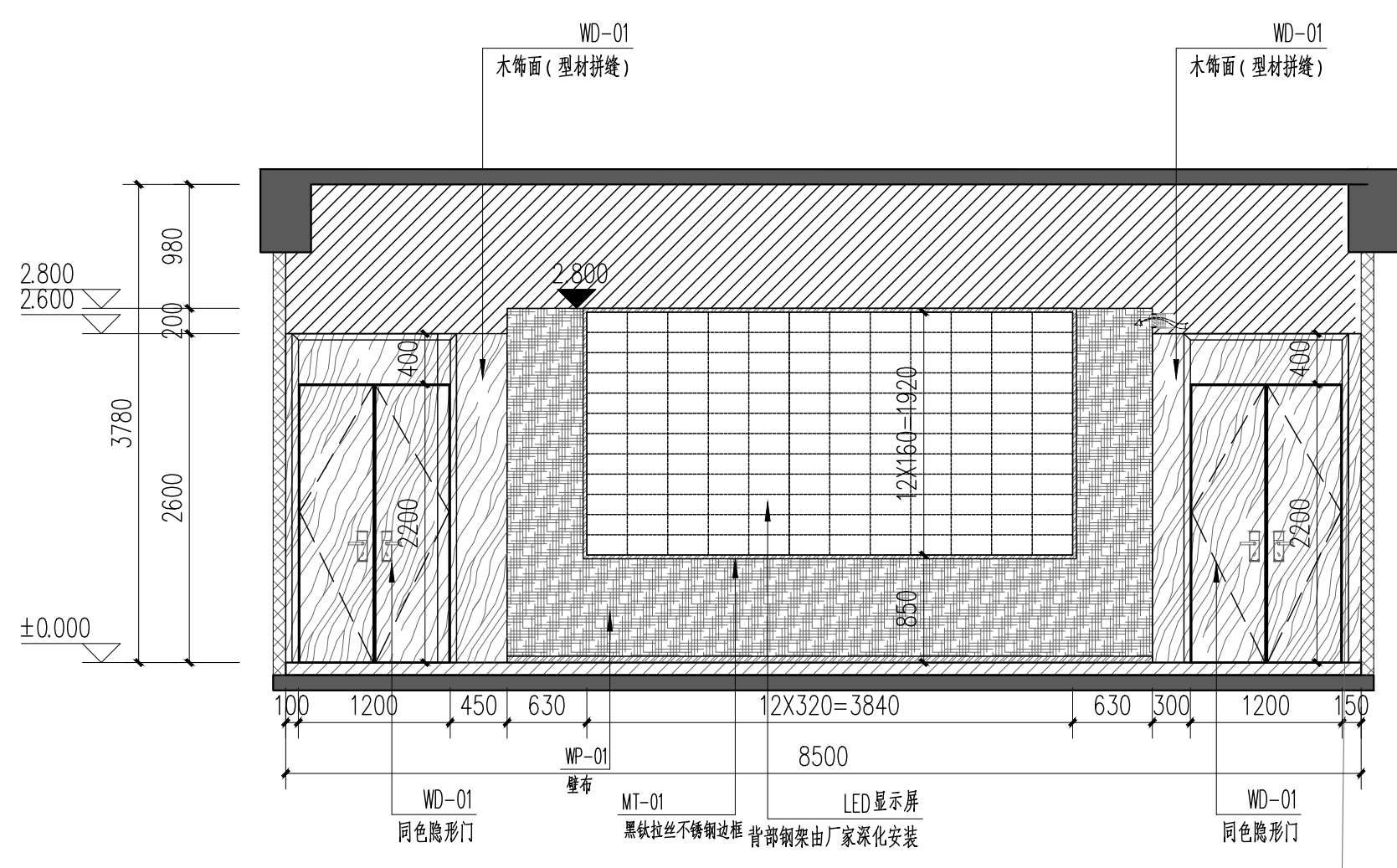

05 ELEVATION 多媒体会议室立面图1
SCALE 1:50

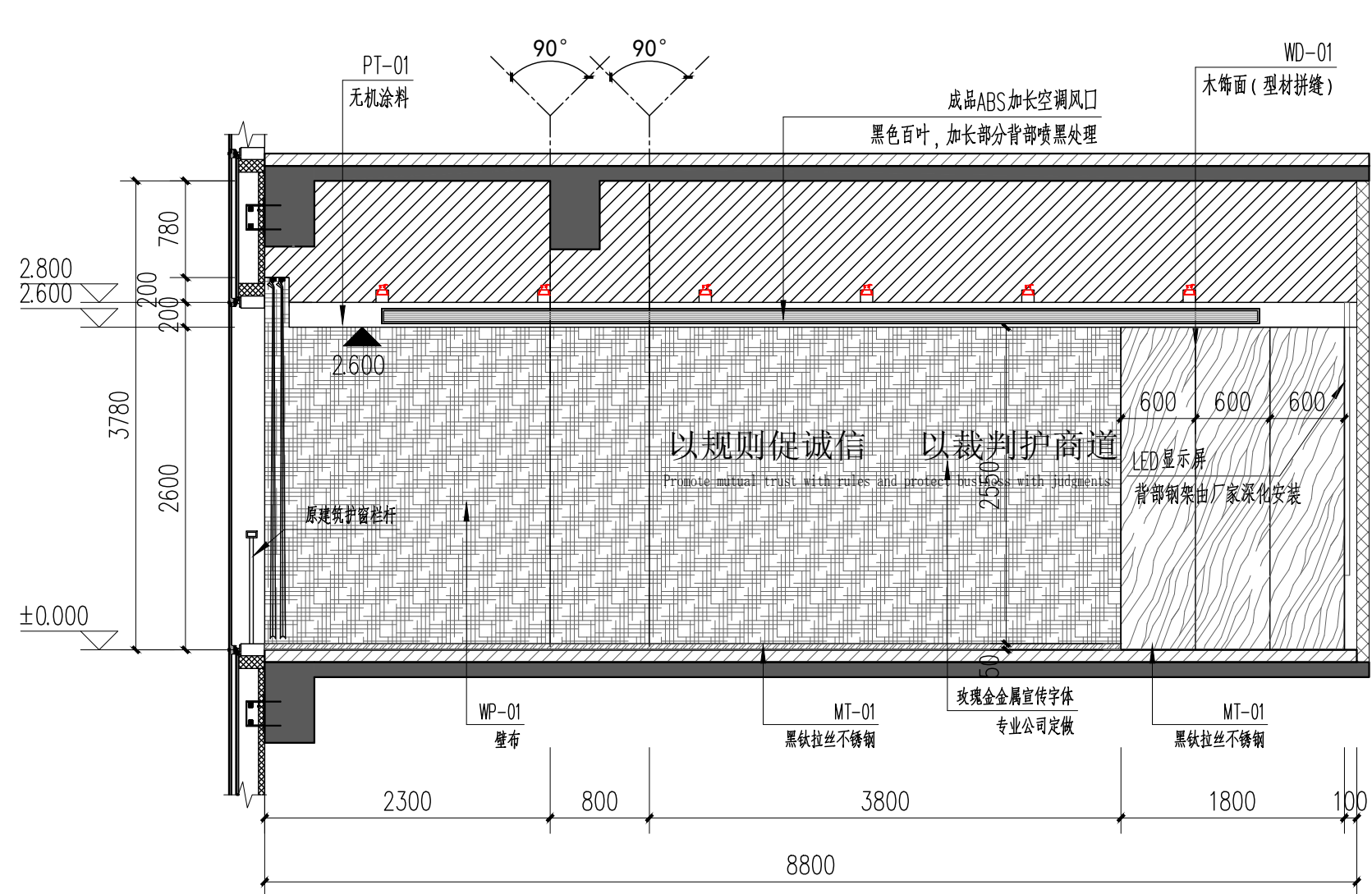

06 ELEVATION 多媒体会议室立面图2
SCALE 1:50

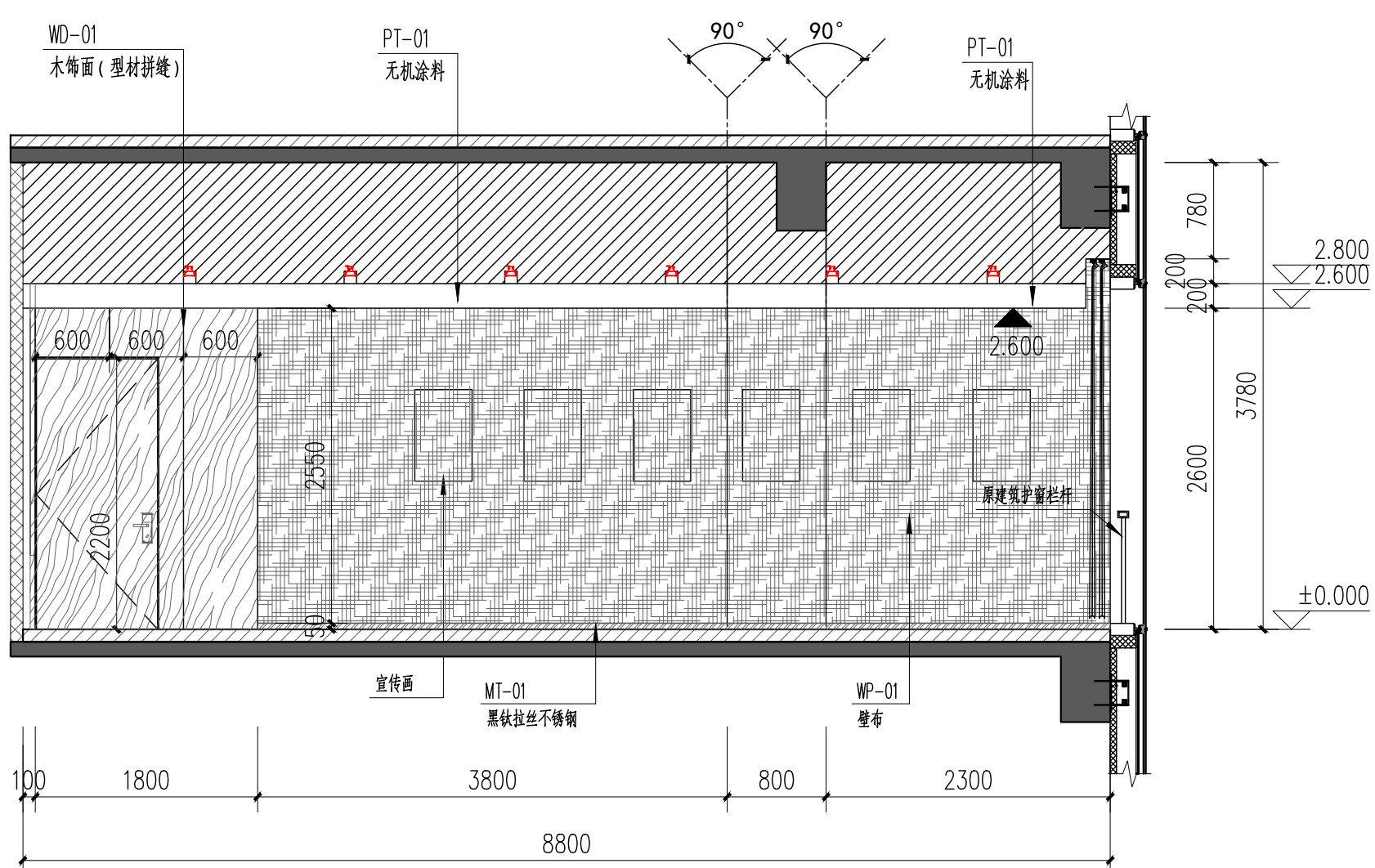

07 ELEVATION 多媒体会议室立面图3
SCALE 1:50

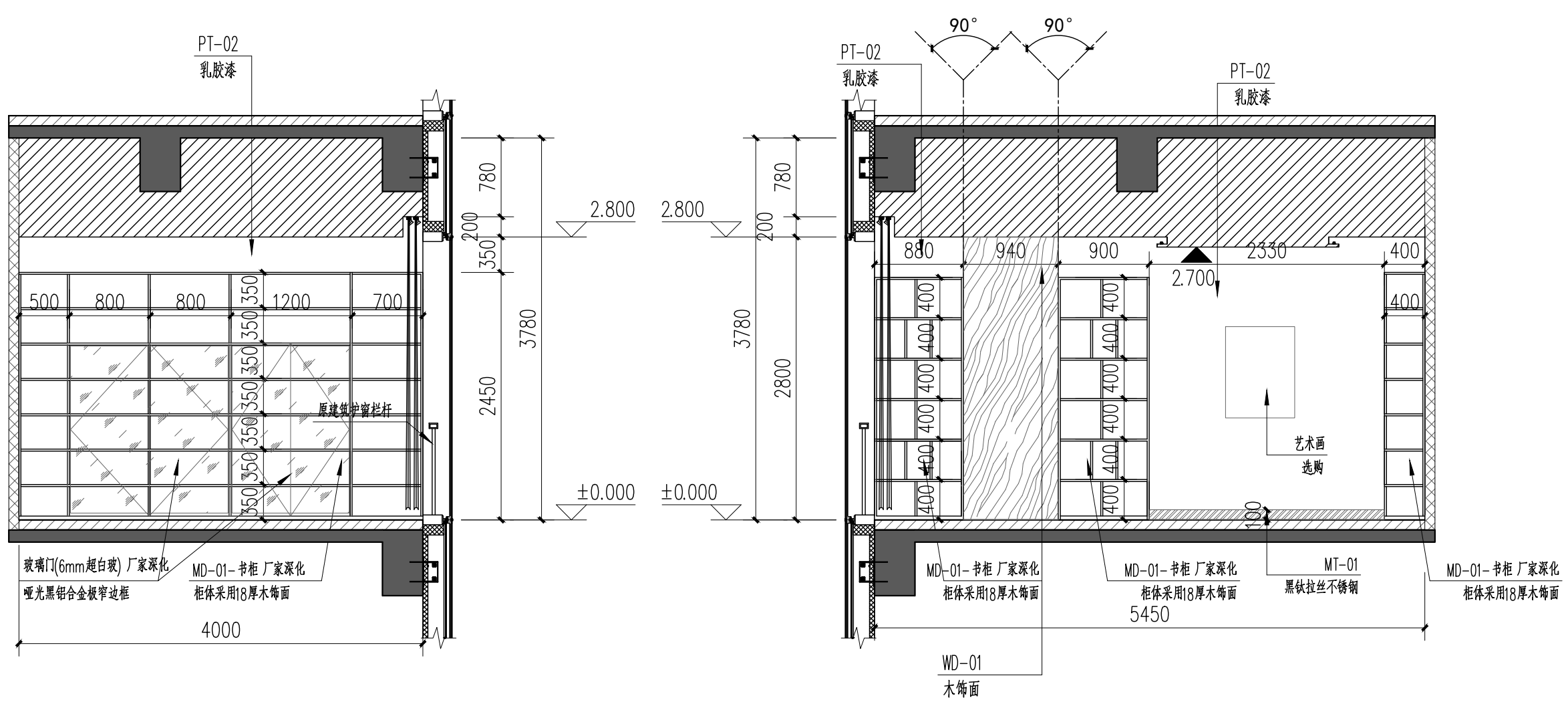

08 ELEVATION 图书室立面图
SCALE 1:50

09 ELEVATION 图书室立面图
SCALE 1:50

<p>注册单位 CLIENT</p> <p>河南自由司法警察支队 郑州片区人民法庭</p> <p>项目名称 PROJECT TITLE</p> <p>河南自由司法警察支队郑州片区人民法庭 涉外商事审判庭内装饰装修工程</p> <p>子项名称 SUB TITLE</p>	<p>设计负责人 张瑞芳</p> <p>项目负责人 梁智</p> <p>专业负责人 盛金鹏</p> <p>审核人 卢山峰</p> <p>校对人 王亚星</p> <p>设计人 李博鹏</p> <p>制图人 李博鹏</p>	<p>图名 DRAWING TITLE</p> <p>立面图一</p>	<p>注册专用章</p> <p>注册建筑师</p>	<p>出图专用章</p> <p>注册建筑师</p>	<p>河南省朝旭建筑设计有限公司</p> <p>HENAN ZHAOXU ARCHITECTURE DESIGN CO., LTD.</p> <p>地址: 郑州市金水区经三路102号 邮编: 450006 电话: 0371-6961212 传真: 0371-6961212 电子邮箱: zhaoxu@163.com</p> <p>联系人: 李博鹏 联系电话: 0371-6961212</p>
------------------------------------------------------------------------------------------------------------------------------------------------	---------------------------------------------------------------------------------------------------------------	-------------------------------------	---------------------------	---------------------------	-----------------------------------------------------------------------------------------------------------------------------------------------------------------------------------------------------------------------------------------------------------------------

图例说明

图例

日期 2020.05

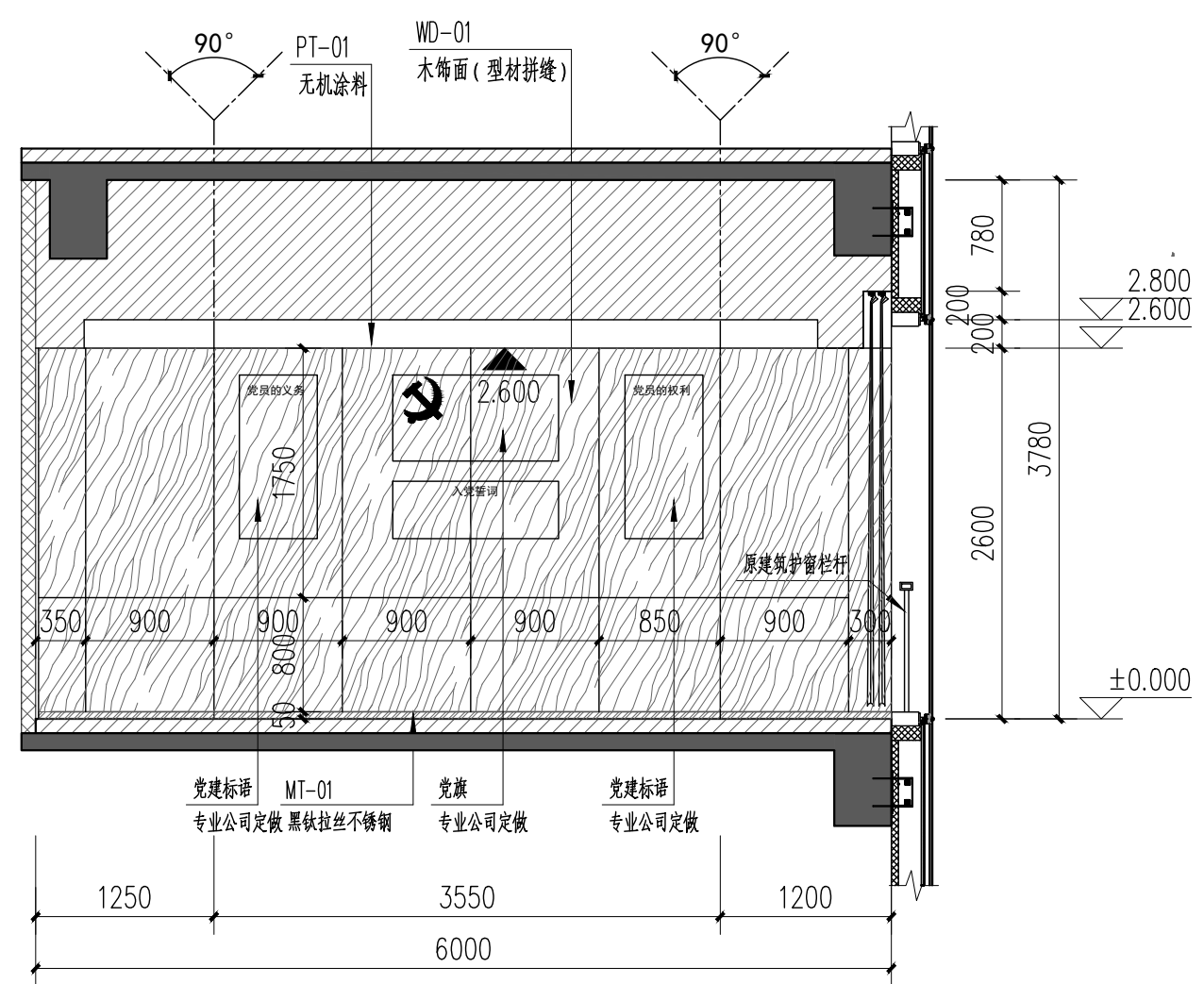

01 ELEVATION 党建文化室立面图1
SCALE 1:50

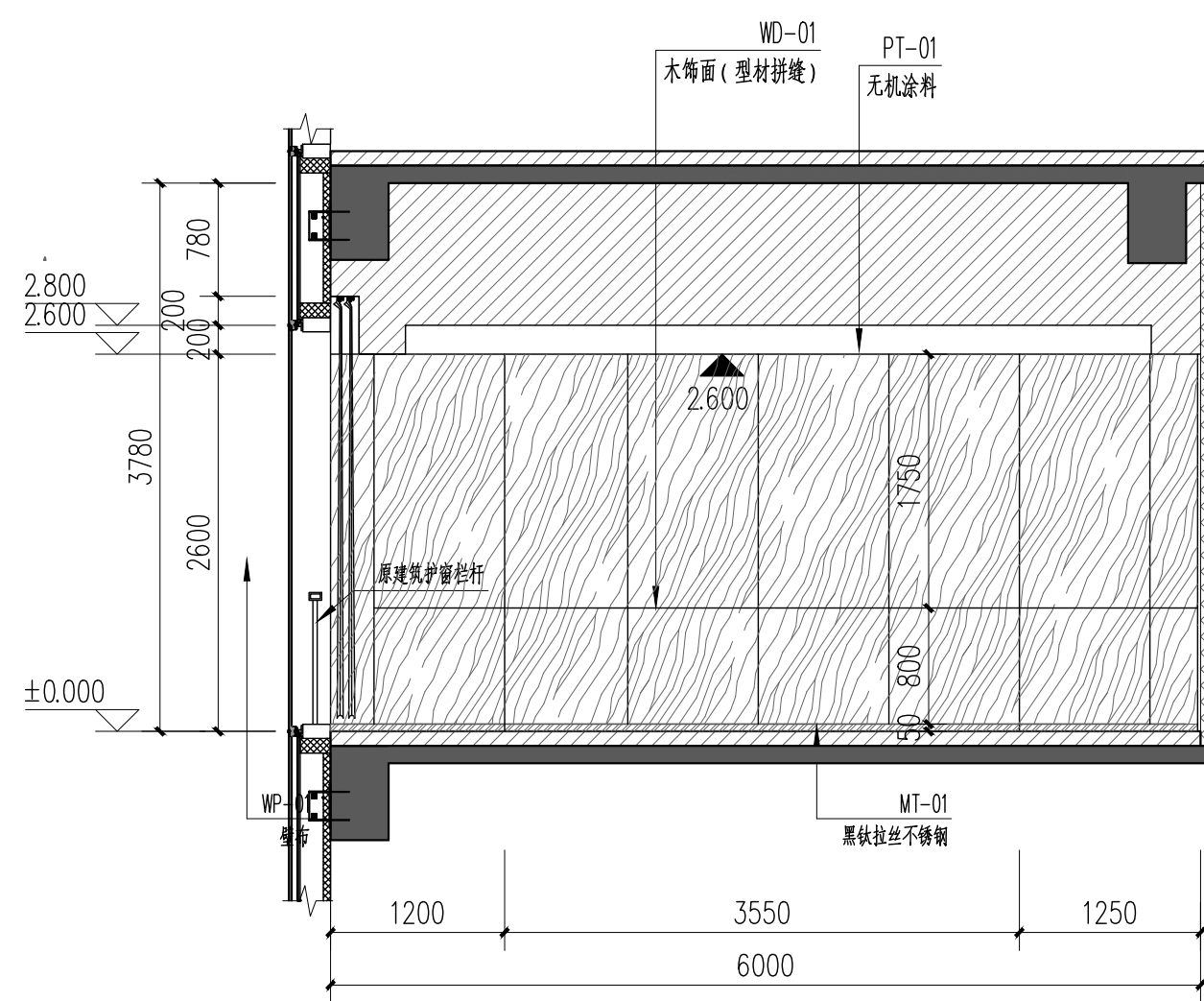

02 ELEVATION 党建文化室立面图2
SCALE 1:50

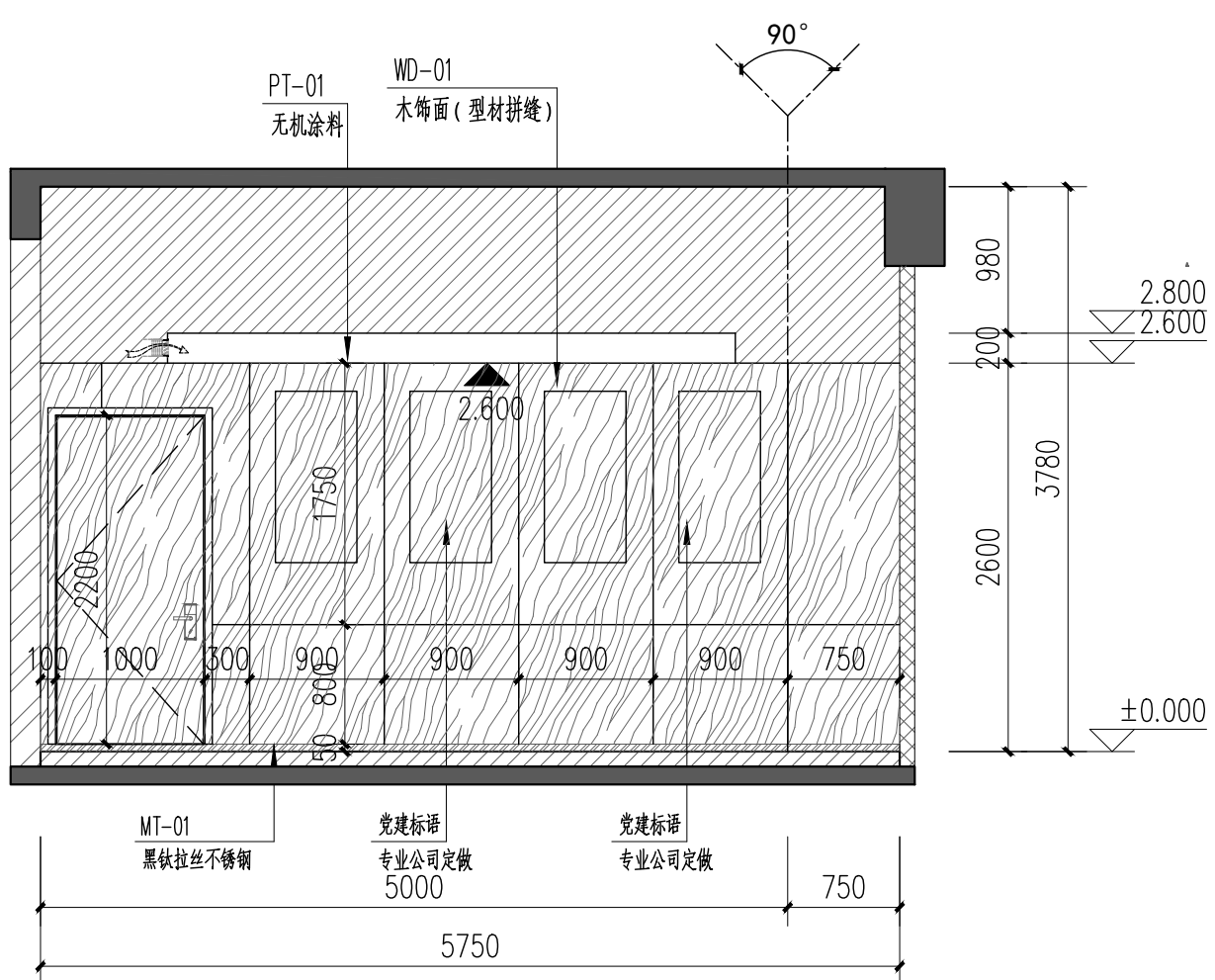

03 ELEVATION 党建文化室立面图3
SCALE 1:50

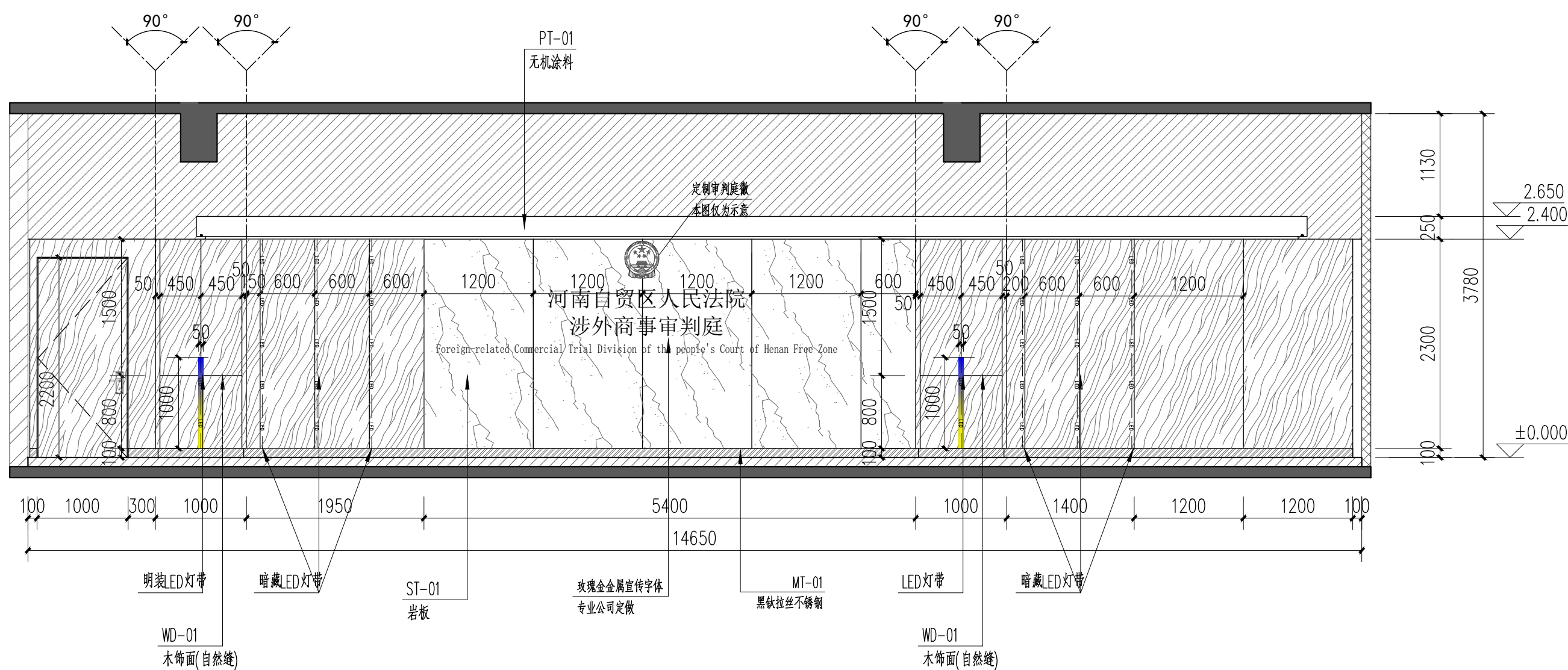

04 ELEVATION 门厅立面图1
SCALE 1:50

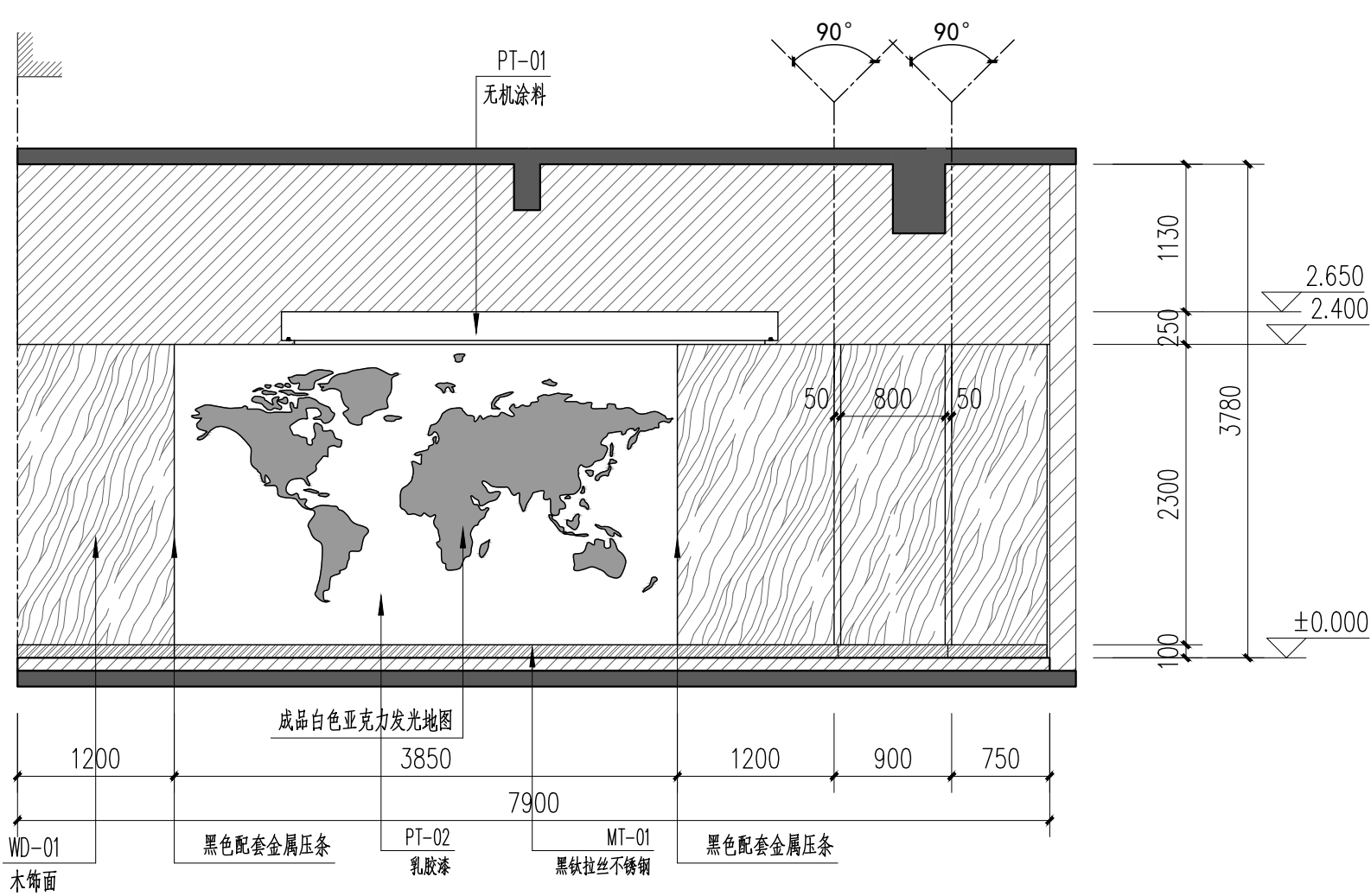

05 ELEVATION 门厅立面图2
SCALE 1:50

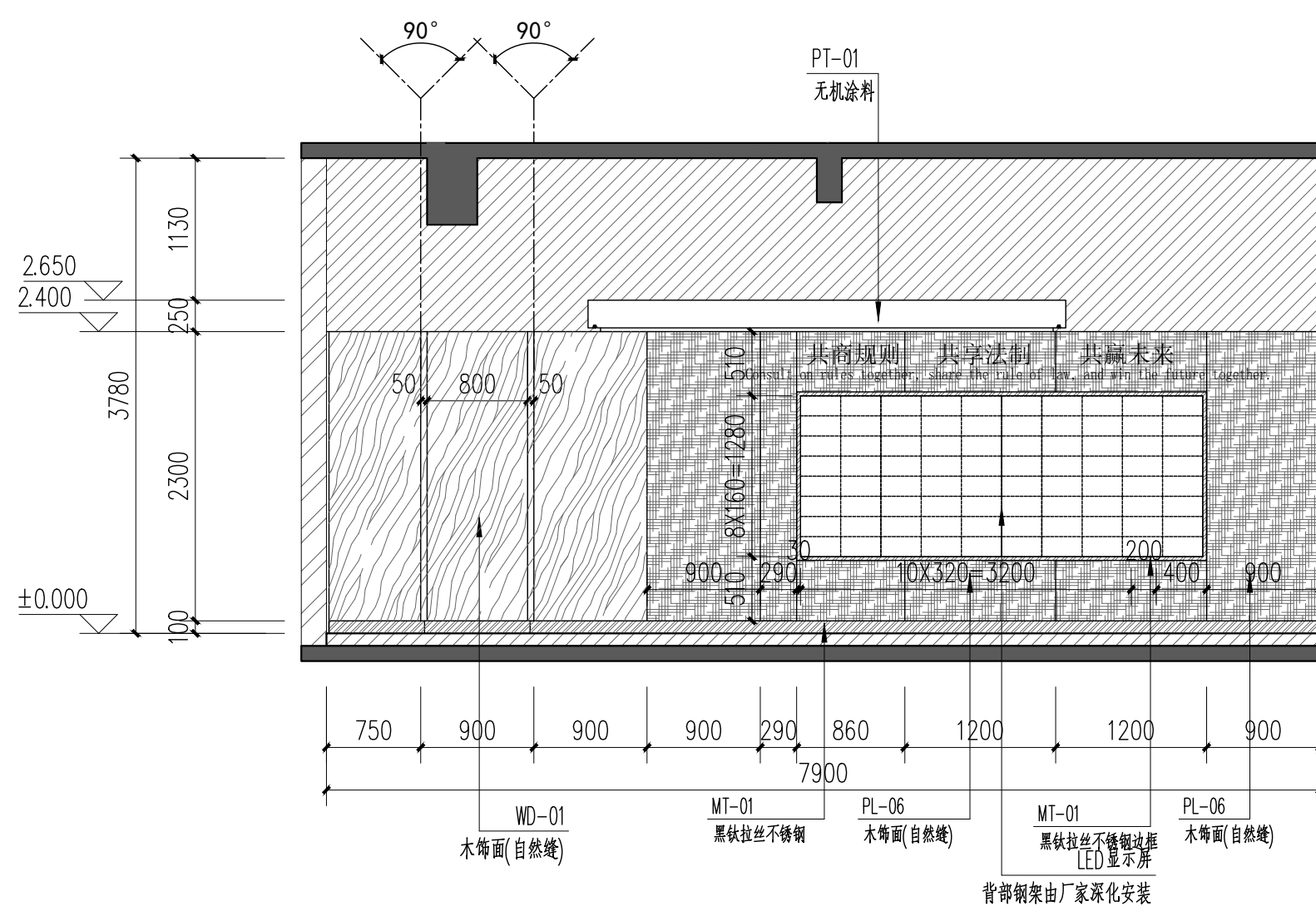

06 ELEVATION 门厅立面图3
SCALE 1:50

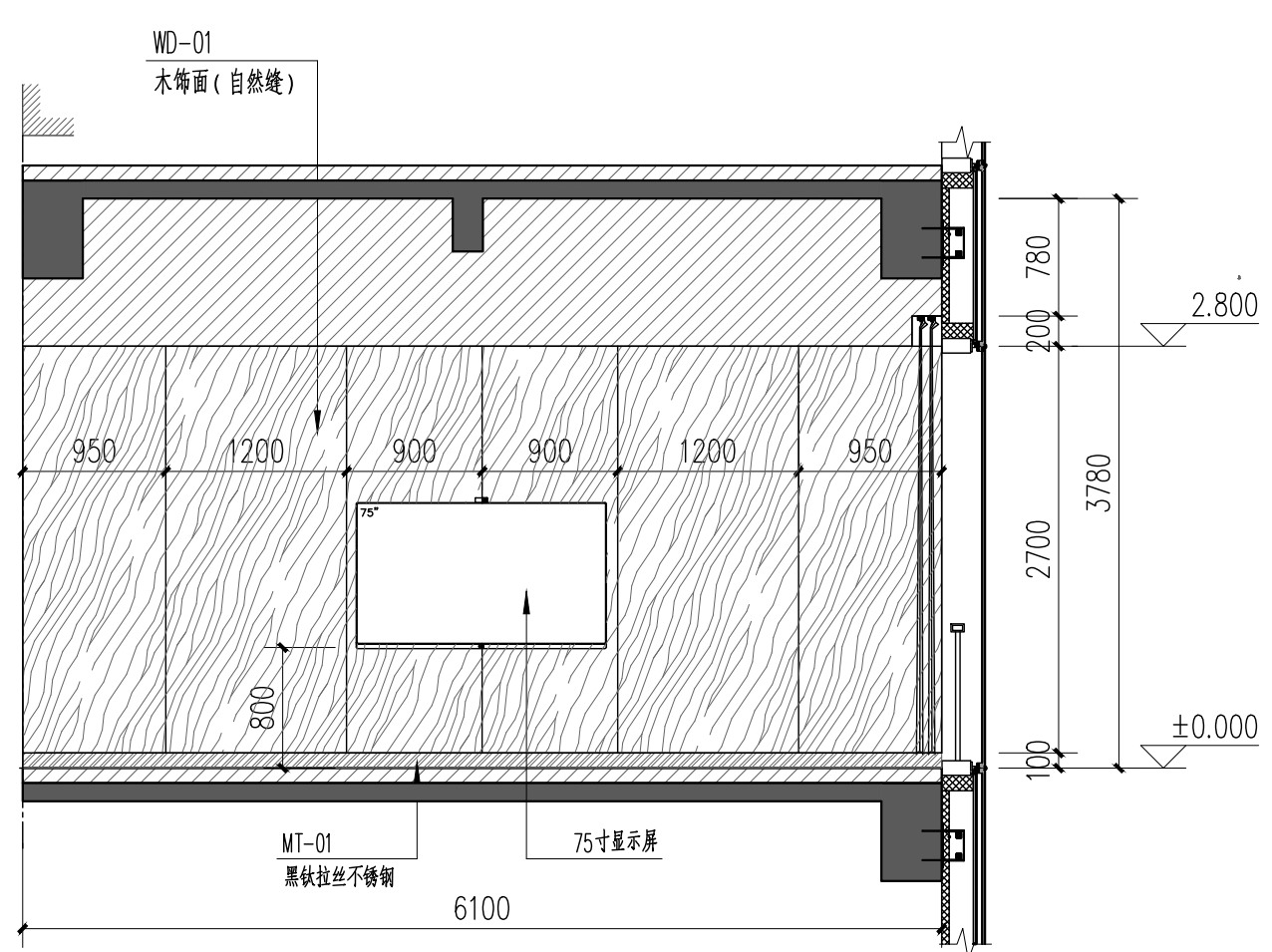

07 ELEVATION 普法宣传区立面图
SCALE 1:50

图名	立面图二
注册师专用章	
建设单位	河南自贸区郑州片区人民法院
项目名称	河南自贸区郑州片区人民法院涉外商事审判庭室内精装修工程
子项名称	SB TITLE
图名	DRAWING TITLE
设计负责人	张瑞芳
审核人	梁智
专业负责人	梁智
设计人	王士星
校对人	李响
制图人	李响
项目编号	ZJ25-51
图号	EL-03
版本号	01
日期	2025.05
图例	
说明	
备注	



河南省瀚原建筑设计有限公司
HENAN ZHAOYUAN ARCHITECTURE DESIGN CO., LTD.
地址: 郑州市金水区东大街100号
电话: 0371-6961212
传真: 0371-6961212
网址: www.hanyuan.com.cn



河南省朝阳建筑设计有限公司
HENAN ZHENYANG ARCHITECTURE DESIGN CO., LTD.

城乡规划编制：甲 证 书 编 号：甲字第22410533
建筑行业（人防工程）：甲 证 书 编 号：A141000364
风景园林工程设计：甲 证 书 编 号：A141000364
市政行业：乙 证 书 编 号：A241000361
农林行业：乙 证 书 编 号：A241000361
畜牧行业：乙 证 书 编 号：A241000361
化工石化医药行业：乙 证 书 编 号：A241000361

联系电话：0371-63851212
备注：

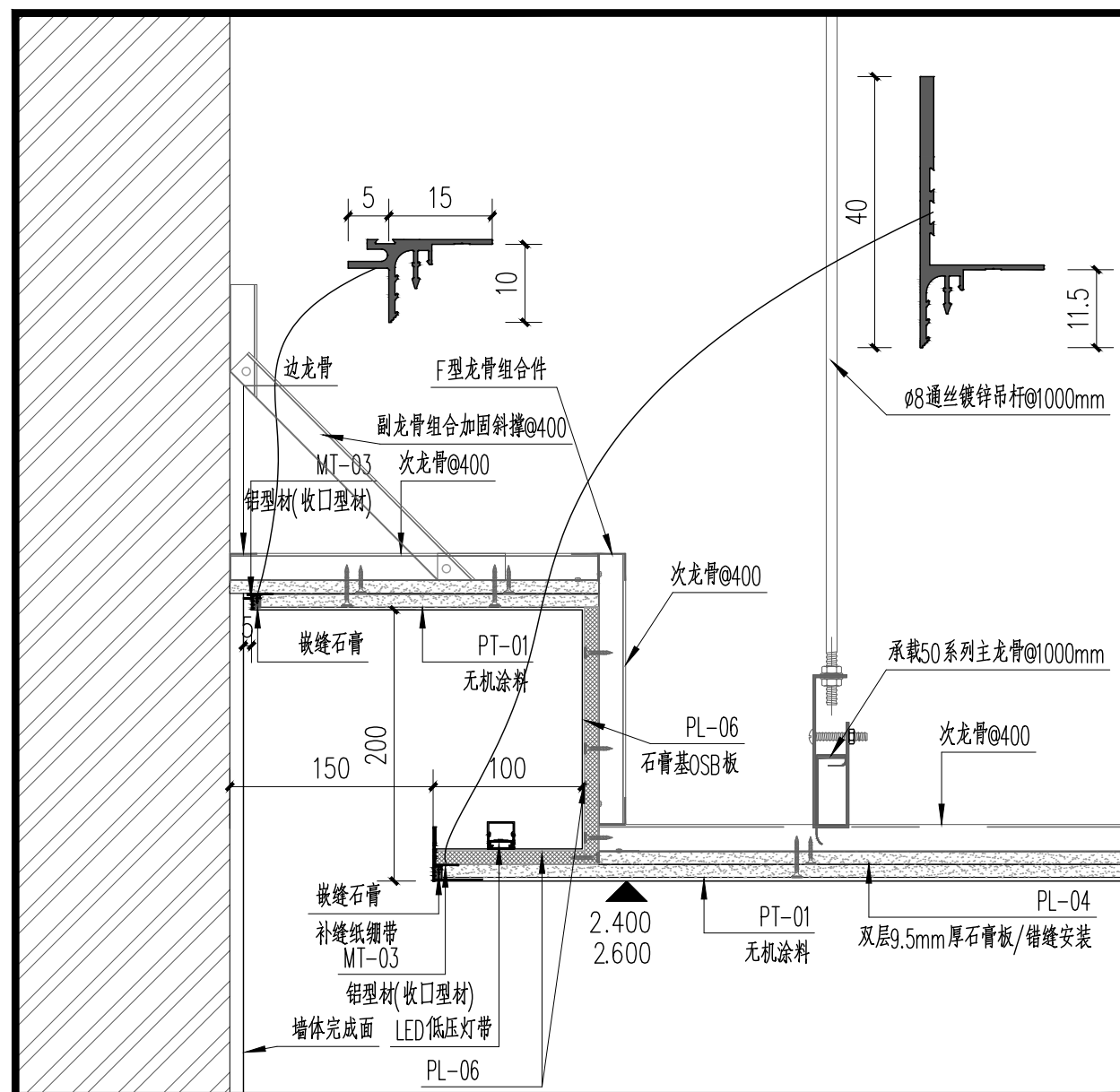

01 靠墙反光灯槽天花节点图

DETAIL SCALE 1: 5

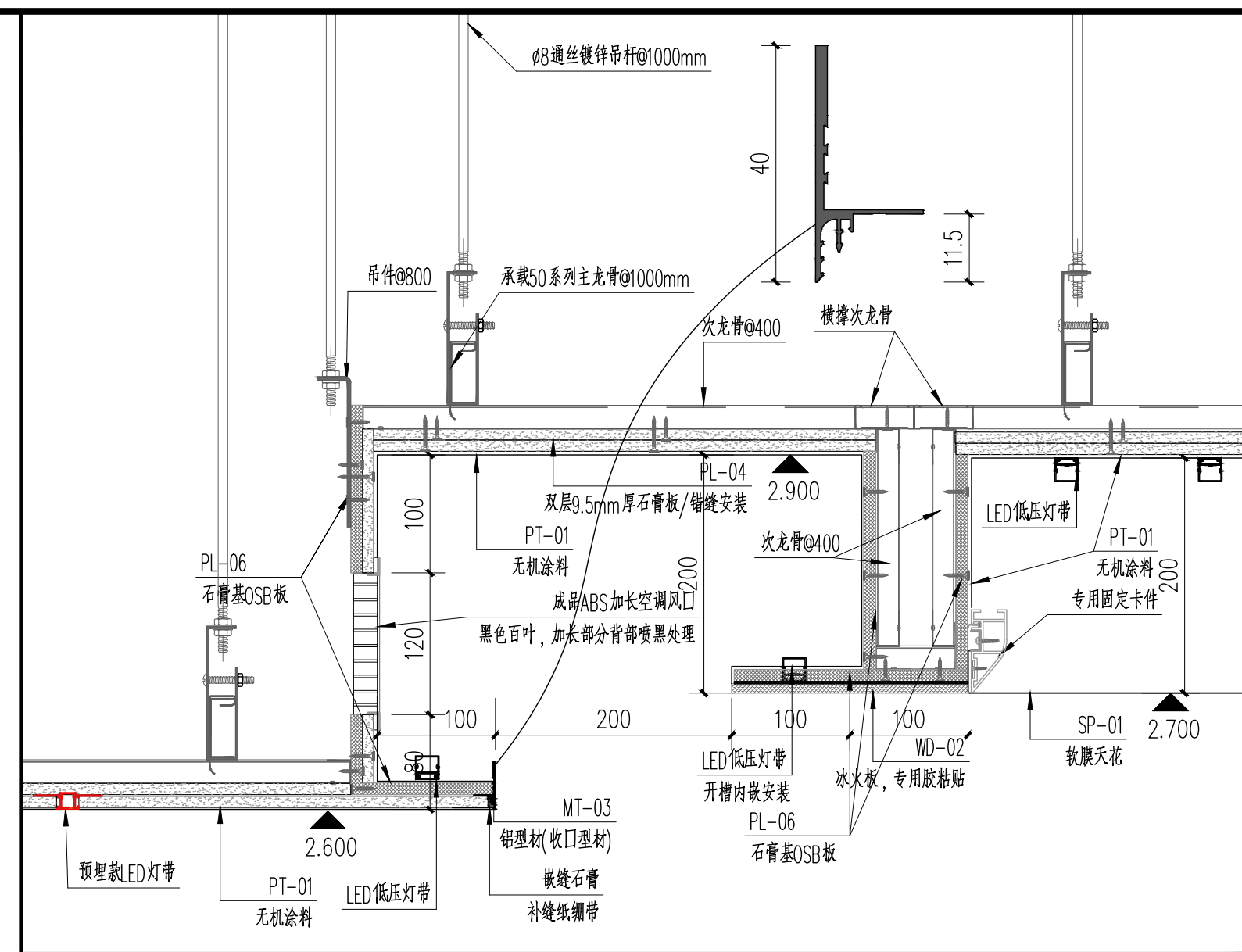

02 法庭二天花节点图

DETAIL SCALE 1: 5

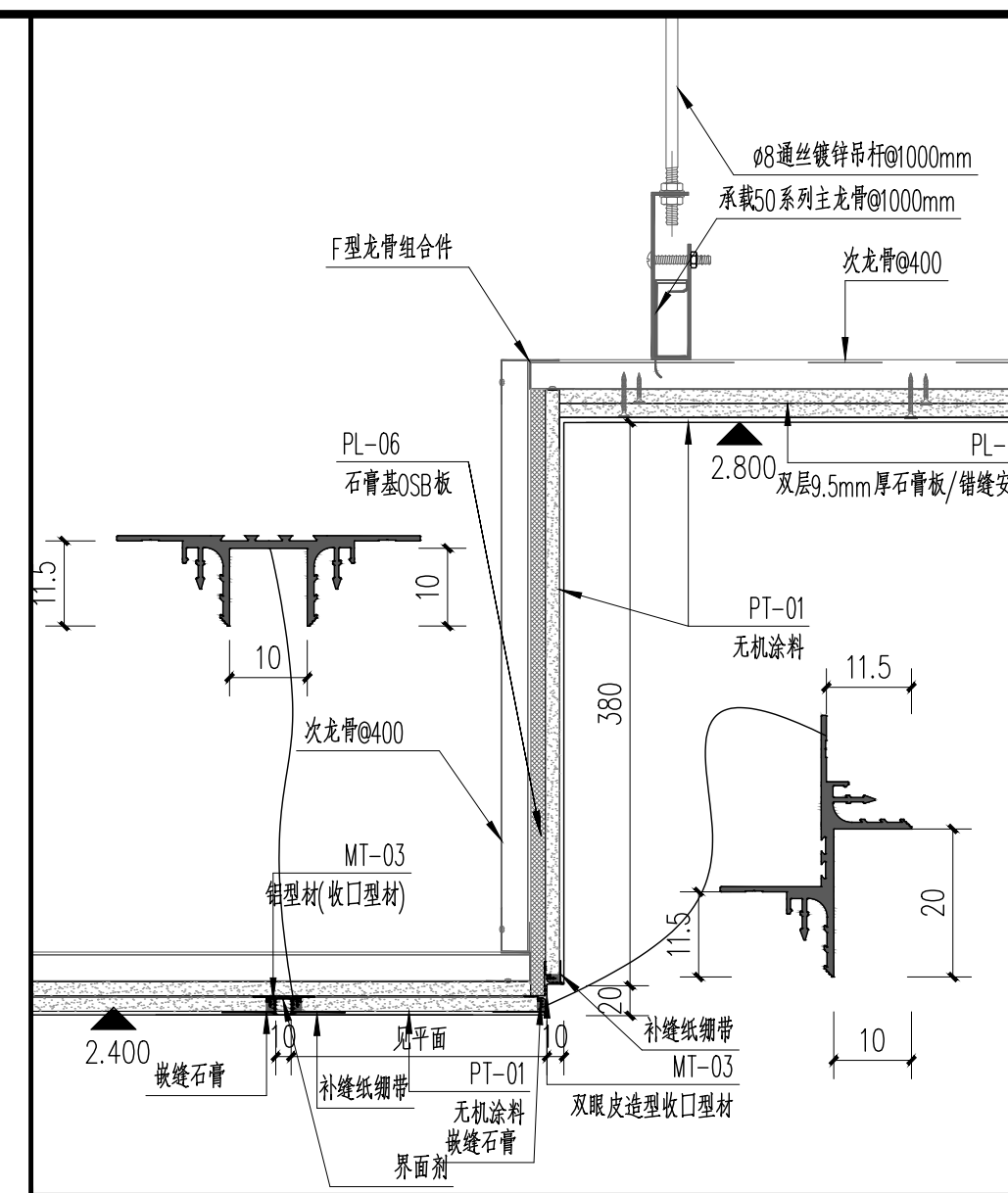

03 走道天花高差大样图

DETAIL SCALE 1: 5

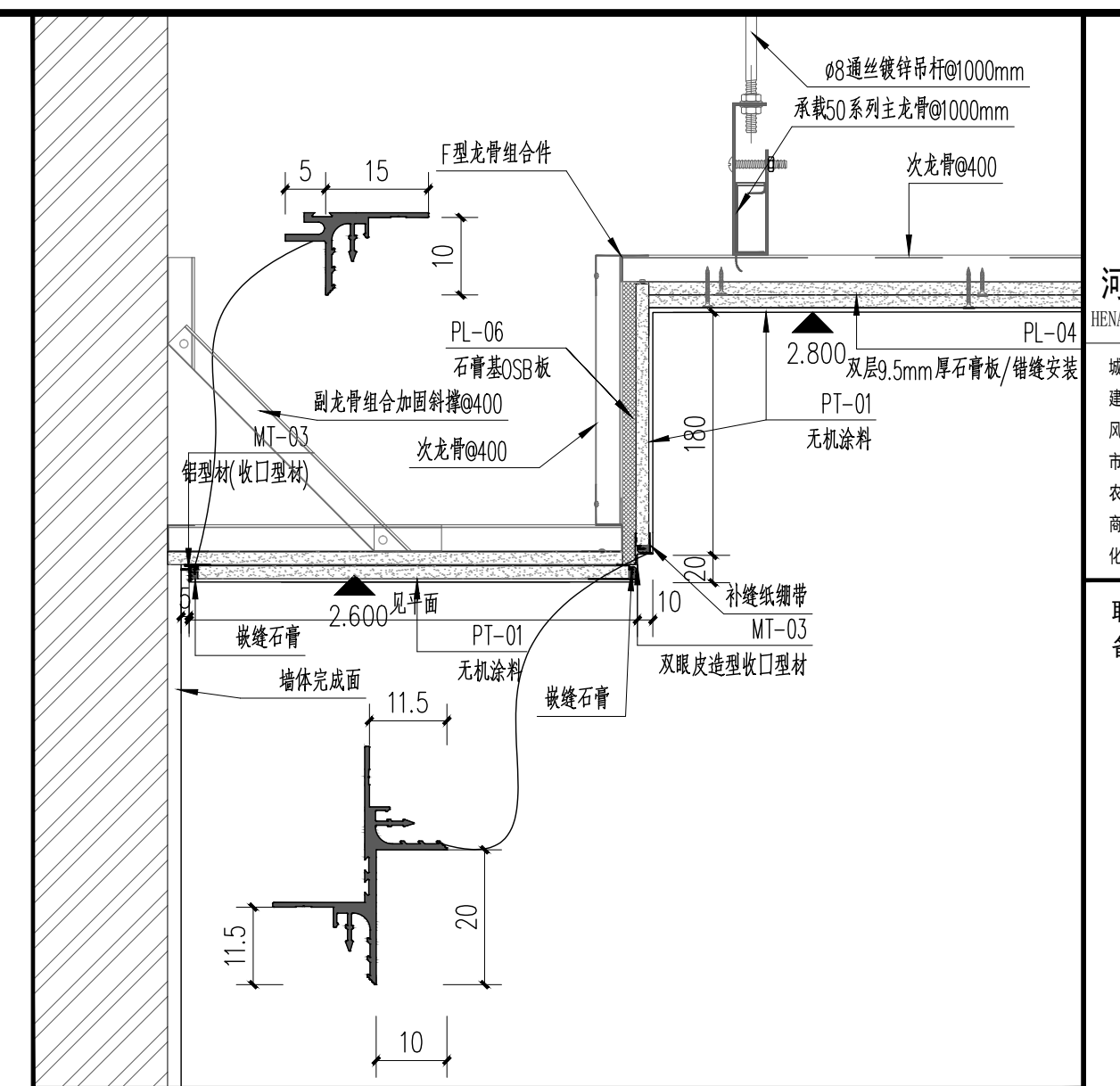

04 天花边吊造型通用大样图

DETAIL SCALE 1: 5

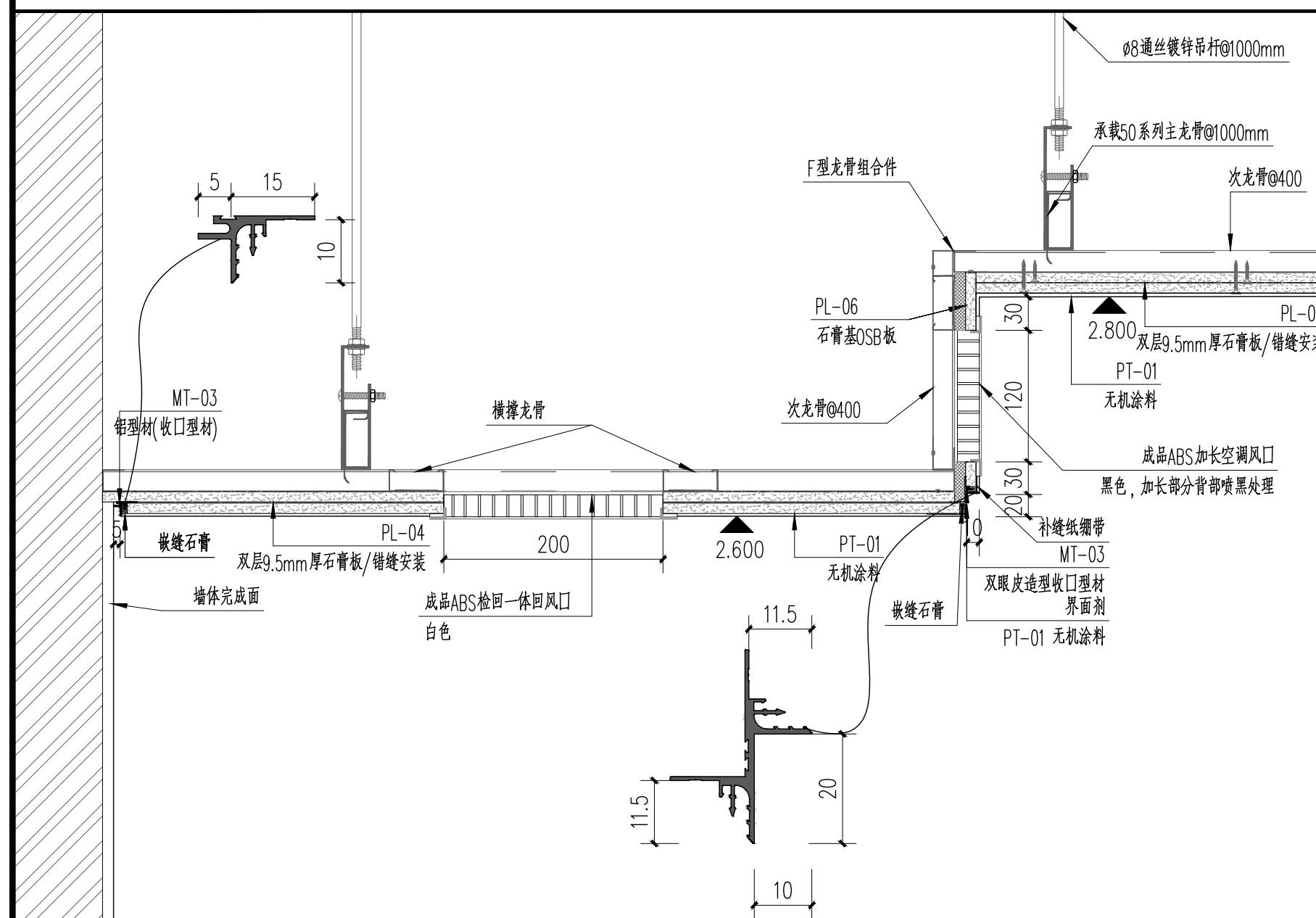

05 空调风口通用大样图

DETAIL SCALE 1: 5

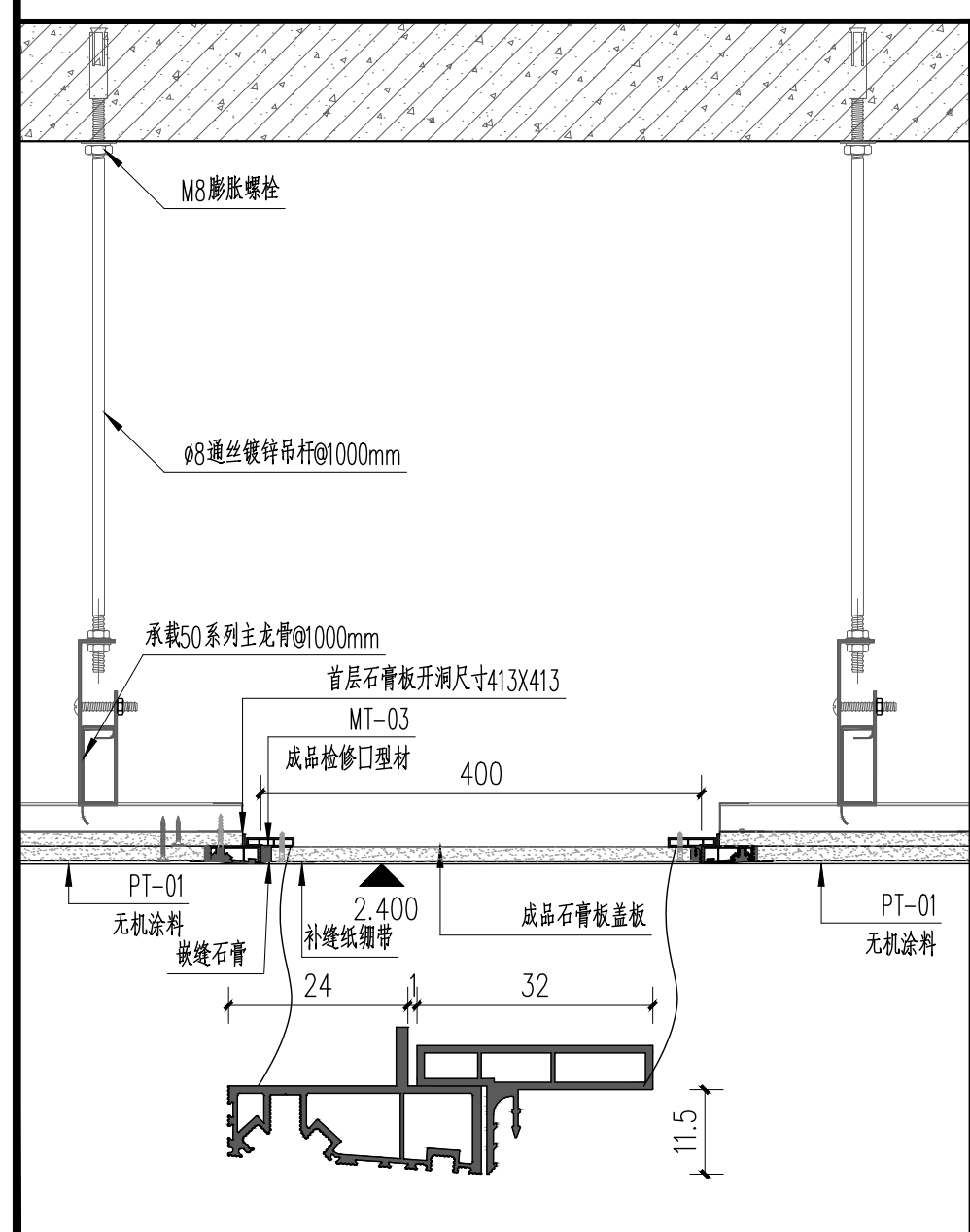

06 天花成品检修口大样图

DETAIL SCALE 1: 5

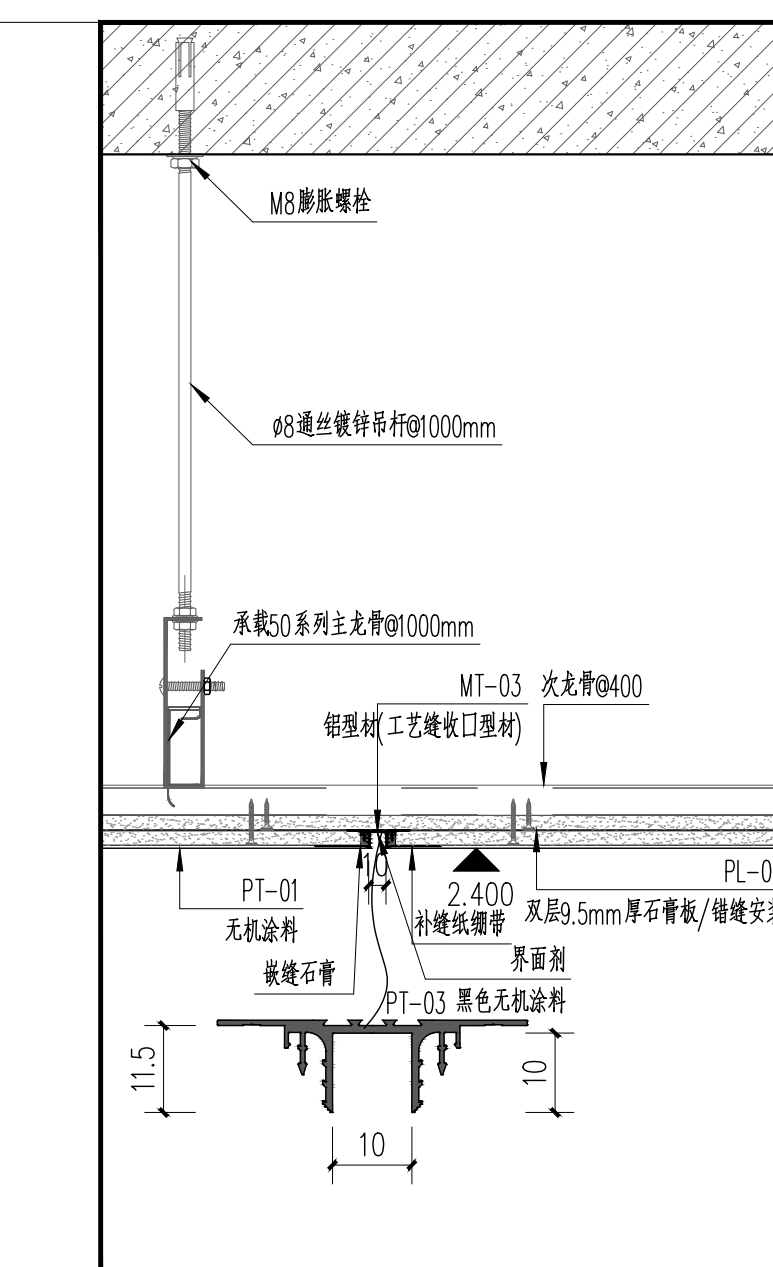

07 天花工艺缝通用节点图

DETAIL SCALE 1: 5

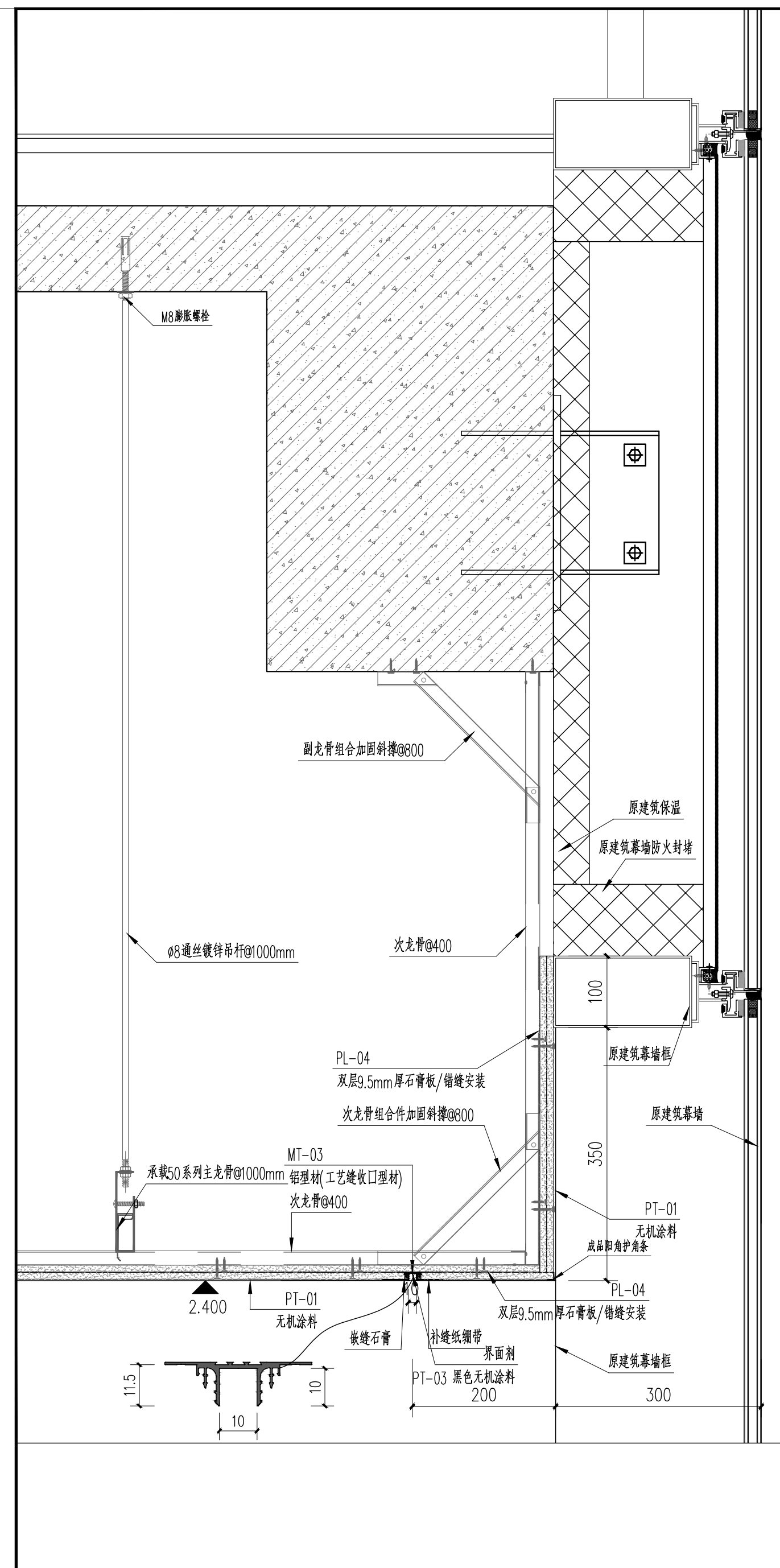

08 临幕墙走道天花大样图

DETAIL SCALE 1: 6

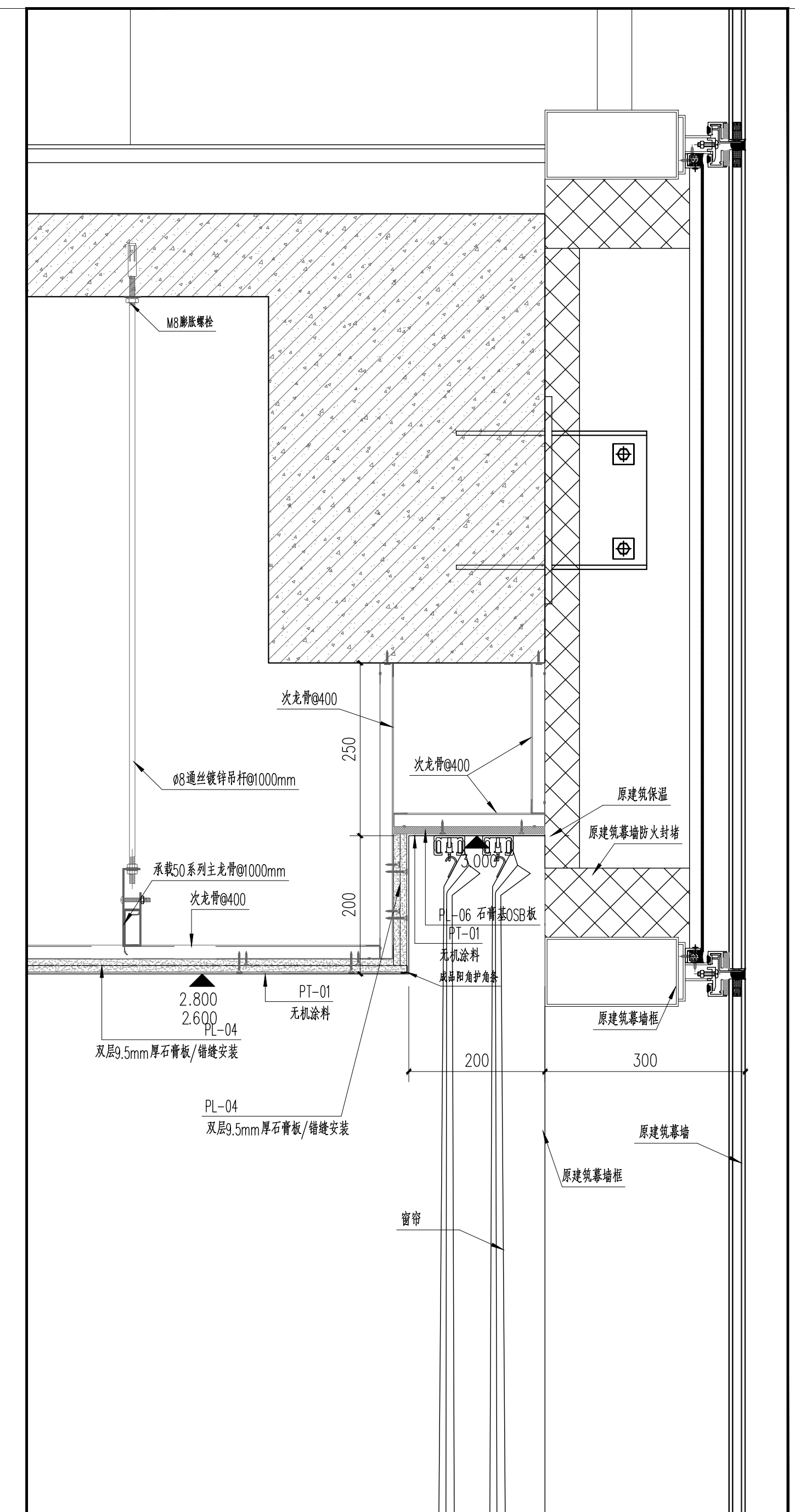

08A 窗帘盒大样图

DETAIL SCALE 1: 6

出图专用章
PLOT SEAL

注册师专用章
REGISTRATION DIVISION SEAL

建设单位 CLIENT

河南自由贸易试验区
郑州片区人民法院

项目名称 PROJECT TITLE

河南自由贸易试验区郑州片区人民法院
涉外商事审判庭室内装饰装修工程

子项名称 SUB TITLE

图名 DRAWING TITLE

节点大样图一

设计负责人 PROJECT DIRECTOR

张德鹏

审定人 APPROVED BY

梁霄

专业负责人 DISCIPLINE DIRECTOR

张德鹏

审核人 REVIEWED BY

卢山峰

校对人 CHECKED BY

王子昱

设计人 DESIGNED BY

李伟鹏

制图人 DRAWING BY

李伟鹏

项目编号 PROJECT NO.

ZY25-51

图别 DRAWING TYPE

建筑

图号 DRAWING NO.

D-01

版本号 VERSION

01

日期 DATE

2026.05

图纸识别码 IDENTIFICATION CODE